

การขอ สอบแก้ตัวปลายภาค และ สอบชดเชย สำหรับนักศึกษา SPU

ระดับปริญญาตรี / นานาชาติ

นักศึกษาที่มีความประสงค์สอบแก้ตัว - สอบชดเชย สามารถตรวจสอบข้อมูลเบื้องต้น ก่อนการสมัครสอบได้ตามลำดับขั้นตอน กำหนดการ / รายวิชาและขั้นตอนการดำเนินการสอบแก้ตัวและสอบชดเชย

<https://www.spu.ac.th/department/academic/activities/>



01 LOGIN เข้าสู่ระบบ

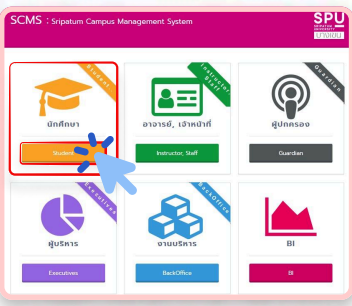

1.1 เข้าสู่ระบบ SCMS เลือก "นักศึกษา" และคลิกที่คำว่า "Student"

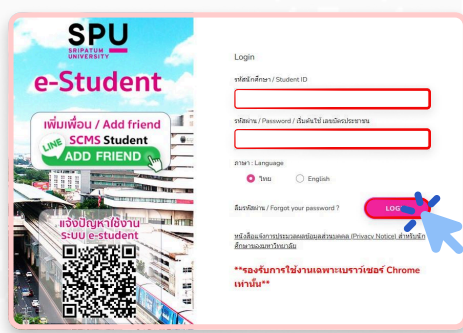

1.2 ใส่อีเมลนักศึกษา และ รหัสผ่าน เพื่อทำการ "LOGIN"

02 ตรวจสอบรายวิชาที่เปิดสอบ



2.1 นักศึกษาสามารถตรวจสอบรายวิชาที่เปิดสอบแก้ตัวได้ที่เมนู "ข้อมูลการศึกษา"
2.2 เลือก "รายวิชาที่เปิดสอนประจำภาค"

03 สมัครสอบแก้ตัว และ ชดเชย



3.1 หากนักศึกษามีความประสงค์จะสอบแก้ตัว/สอบชดเชย สามารถสมัครสอบได้ที่เมนู "ข้อมูลการศึกษา"

3.2 เลือก "สมัครสอบแก้ตัว และ สอบชดเชย"



04 อ่านเงื่อนไขและเลือกรายวิชาที่สอบ

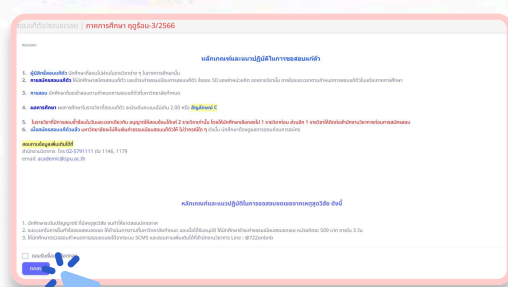

4.1 ให้นักศึกษาอ่านหลักเกณฑ์ จากนั้น ตีกลงยอมรับเงื่อนไขข้อตกลง
4.2 เลือก "ตกลง"

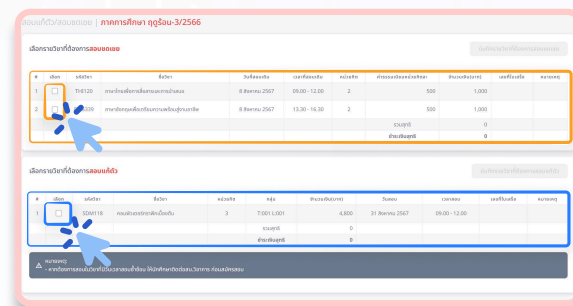

4.3 กรณีสอบชดเชยจะปรากฏรายวิชาที่นักศึกษา ขาดสอบทั้งหมด เพื่อให้นักศึกษาเลือกรายวิชาที่จะสมัครสอบชดเชย
4.4 กรณีสอบแก้ตัวจะปรากฏรายวิชาที่นักศึกษาสอบไม่ผ่านทั้งหมด เพื่อให้นักศึกษาเลือกรายวิชาที่จะสมัครสอบแก้ตัว

05 ตรวจสอบรายวิชา

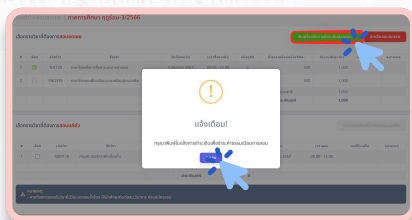

5.1 เมื่อนศ. เลือกรายวิชาที่ต้องการสอบเรียบร้อยแล้ว เลือก "พิมพ์ใบแจ้งการชำระเงิน"
5.2 เลือก "ตกลง"

กรณี นศ. มิให้เลือกทั้ง สอบแก้ตัว และ สอบชดเชย นศ.ต้องเลือกอย่างใดอย่างหนึ่ง เท่านั้น จึงจะพิมพ์ใบแจ้งชำระเงินได้



06 ชำระค่าธรรมเนียมการสอบแก้ตัวและการสอบชดเชย

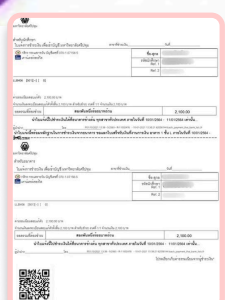

6.1 นักศึกษาสามารถพิมพ์ใบแจ้งชำระเงิน พร้อมชำระเงินผ่านทางธนาคาร เคาน์เตอร์เซอร์วิส หรือสแกน QR Code เพื่อชำระผ่านทางแอปพลิเคชันโมบายแบงก์กิ้งได้เลย

6.2 หลังจากชำระเงินนักศึกษาสามารถตรวจสอบตารางสอบได้ที่ระบบ SCMS เมนู ข้อมูลนักศึกษา > เลือก ตารางสอบ > เลือกภาค การขอสอบชดเชย หรือ การสอบแก้ตัว <https://studentscms.spu.ac.th/estudent/estudentlogin1.cfm>

