SRIPATUM UNIVERSITY

กทม.
ชลบุรี
ขอนแก่น

"เรียนกับตัวจริง
ประสบการณ์จริง"

เลือกเรียนสไตล์ที่ใช่
กับหลักสูตร 2 ปริญญา

อินเตอร์สุด!!
กับหลักสูตร
ความร่วมมือ
กับต่างประเทศ

ที่สุด!! กับหลักสูตรเรียน 4 ปี
ได้ปริญญาตรีควบโท

เดินทางสะดวก
มีสถานีรถไฟฟ้า
หน้ามหาวิทยาลัย

สมัครได้ทุกวัน
(ไม่เว้นวันหยุด) **9.00 – 17.00** น.
โทร. **0 2558 6888** ต่อ **2121-4**
หรือ **06 1420 5641-4**
www.spu.ac.th

ID:@SPUAdmission

www.spu.ac.th

| คณะสหวิทยาการ เทคโนโลยีและนวัตกรรม
| วิทยาลัยการบินและคมนาคม | วิทยาลัยการท่องเที่ยวและการบริการ
| คณะศิลปศาสตร์ | คณะนิเทศศาสตร์ | คณะบริหารธุรกิจ
| วิทยาลัยโลจิสติกส์และซัพพลายเชน | คณะบัญชี
| คณะวิศวกรรมศาสตร์ | คณะเทคโนโลยีสารสนเทศ
| คณะสถาปัตยกรรมศาสตร์ | คณะดิจิทัลมีเดีย | คณะนิติศาสตร์
| Sripatum International College | SPU's British College

“เรียนกับตัวจริง ประสบการณ์จริง”

2513
ก่อตั้งโดย ดร.สุข พุคยาภรณ์ ผู้ยึดมั่นในปรัชญา “การศึกษาสร้างคน คนสร้างชาติ” นับเป็น สถาบันอุดมศึกษาเอกชน 1 ใน 5 แห่งแรกของประเทศไทย

2530
ขยายสู่มหาวิทยาลัยศรีปทุม วิทยาเขตชลบุรี เพื่อรองรับ Eastern Seaboard และ Eastern Economic Corridor (EEC) ในปัจจุบัน

2556
ขยายสู่มหาวิทยาลัยศรีปทุม วิทยาเขตขอนแก่น เพื่อรองรับการขยายตัวของธุรกิจและการค้า ในภาคตะวันออกเฉียงเหนือ และ ASEAN

2563
มหาวิทยาลัยศรีปทุมเปิดสอน ปริญญาตรี 68 หลักสูตร ปริญญาโท 12 หลักสูตร และ ปริญญาเอก 9 หลักสูตร ผลิตบัณฑิตแล้ว กว่า 100,000 คน ปัจจุบันมีนักศึกษากว่า 20,000 คน

ภาพถ่าย : นักศึกษาคณะนิเทศศาสตร์ สาขาวิชาภาพยนตร์และสื่อดิจิทัล

สารบัญ

	หน้า
หลักสูตร 2 ปริญญา	05
คณะสหวิทยาการ เทคโนโลยีและนวัตกรรม	07
คณะดิจิทัลมีเดีย	09
คณะนิเทศศาสตร์	11
คณะสถาปัตยกรรมศาสตร์	13
วิทยาลัยการท่องเที่ยวและการบริการ	15
คณะศิลปศาสตร์	17
วิทยาลัยการบินและคมนาคม	19
คณะวิศวกรรมศาสตร์	21
คณะเทคโนโลยีสารสนเทศ	23
คณะบริหารธุรกิจ	25
วิทยาลัยโลจิสติกส์และซัพพลายเชน	27
คณะบัญชี	29
คณะนิติศาสตร์	31
Sripatum International College	33
SPU’s British College	37
หลักสูตรความร่วมมือระหว่างประเทศ	39
บรรยากาศในมหาวิทยาลัย	41
รางวัลจากความภาคภูมิใจ	45
ทุนการศึกษา มหาวิทยาลัยศรีปทุม กทม.	47
กำหนดการสมัคร มหาวิทยาลัยศรีปทุม กทม.	47
มหาวิทยาลัยศรีปทุม วิทยาเขตชลบุรี	49
มหาวิทยาลัยศรีปทุม วิทยาเขตขอนแก่น	53
แบบสอบถาม	56
เอกสารและวิธีการสมัครเรียน	57
การเดินทาง	58

SPU
You Choose
Your Style

เลือกเรียนหลักสูตรที่ใช่
ในสไตล์ที่เป็นคุณ
กับหลักสูตร 2 ปริญญา
@SPU

เรียน 3 ปีครึ่ง ได้ 2 ปริญญา

หลักสูตรสำหรับผู้จบ ม.6 / ปวช. / กศน.
กู้ กรอ. ได้ทุกหลักสูตร

- **สาขาวิชาการจัดการธุรกิจด้านการบิน**
  รับ 2 ปริญญา
  (การจัดการธุรกิจด้านการบิน + การตลาดดิจิทัล)
- **สาขาวิชาธุรกิจระหว่างประเทศ**
  รับ 2 ปริญญา
  (ธุรกิจระหว่างประเทศ + บริหารธุรกิจ)
- **สาขาวิชาการบริหารและการจัดการสมัยใหม่**
  รับ 2 ปริญญา
  (การบริหารและการจัดการสมัยใหม่ + ธุรกิจระหว่างประเทศ)
- **สาขาวิชาการจัดการโลจิสติกส์และโซ่อุปทาน**
  รับ 2 ปริญญา
  (การจัดการโลจิสติกส์และโซ่อุปทาน + การตลาดดิจิทัล)
- **สาขาวิชาการจัดการโลจิสติกส์และโซ่อุปทาน**
  รับ 2 ปริญญา
  (การจัดการโลจิสติกส์และโซ่อุปทาน + ธุรกิจระหว่างประเทศ)

เรียน 2 ปี ได้ 2 ปริญญา

สำหรับผู้จบ ปวส. (เรียนออนไลน์)

- **สาขาวิชาการบริหารและการจัดการสมัยใหม่**
  รับ 2 ปริญญา
  (การบริหารและการจัดการสมัยใหม่ + การตลาดดิจิทัล)
- **สาขาวิชาการตลาดดิจิทัล + การจัดการโลจิสติกส์และโซ่อุปทาน (กู้ กรอ. ได้)**
  รับ 2 ปริญญา
  (การตลาดดิจิทัล + การจัดการโลจิสติกส์และโซ่อุปทาน)
- **สาขาวิชาธุรกิจระหว่างประเทศ + การจัดการโลจิสติกส์และโซ่อุปทาน (กู้ กรอ. ได้)**
  รับ 2 ปริญญา
  (ธุรกิจระหว่างประเทศ + การจัดการโลจิสติกส์และโซ่อุปทาน)

เรียน 4 ปี ได้ 2 ปริญญา (ตรีควบโท)

เลือกเรียนโลจิสติกส์ ม.ศรีปทุม

- B.B.A. สาขาวิชาการจัดการโลจิสติกส์และโซ่อุปทาน
- M.B.A. กลุ่มวิชาการจัดการโลจิสติกส์และโซ่อุปทาน

✓ ภาคปกติ (ปวช. , ม.6) จบภายใน 4 ปี
✓ ภาควันอาทิตย์ (ปวส.) จบภายใน 3 ปี (ออนไลน์)
✓ กู้ กยศ. / กรอ. เข้าร่วมโครงการ Human Capital

NEW Programme 2020

Joint programme between SPUIC and NIDA
Bachelor Degree + Master Degree
in just 4.5 years!!!

SPUIC SRIPATUM UNIVERSITY INTERNATIONAL COLLEGE 斯巴顿大学国际学院
NIDA WISDOM for Change

คณะสหวิทยาการเทคโนโลยีและนวัตกรรม

SCHOOL OF INTERDISCIPLINARY TECHNOLOGY AND INNOVATION

www.spu.ac.th/fac/siti

SITI จุดไอเดียธุรกิจสุด Cool จาก Skill ที่เราถนัด เลือกเรียนได้ตามใจชอบ สร้างนวัตกรรมใหม่ๆ ไม่เหมือนใคร!

คณะนี้มีดีอะไร?

- หลักสูตรเดียวที่ Design เส้นทางชีวิตตัวเองตั้งแต่เริ่มเรียน
- ไม่จำกัดทักษะ จึงไม่จำกัดความฝัน
- มั่นใจได้ เพราะมี Personal Coaching ดูแลให้ตลอดการเรียน
- ฝึกงานแบบ Insight เก็บประสบการณ์จริง จากองค์กรชั้นนำ
- คิดได้ไกลกว่า เน้นลงมือทำ สร้างสรรค์นวัตกรรมใหม่ๆ
- พร้อมก้าวสู่การทำงาน ที่เดี๋ยวนี้ต้องใช้ทักษะมากกว่า 1 อย่าง
- หรืออยากเป็นเจ้าของธุรกิจ เราก็ฝึกให้มีสกิลแบบนักธุรกิจชั้นนำ

สหวิทยาการ เทคโนโลยีและนวัตกรรม (กทม.)

คณะใหม่ที่ตรงใจทุก GEN ! จะดีกว่าไหม? ถ้าได้ลงมือออกแบบอนาคตตั้งแต่เริ่มเรียน เพราะเรามี 15 คณะ 39 สาขา ที่สามารถเลือกเรียนได้อิสระตามความชอบ พร้อมจัดโค้ชส่วนตัวมาดูแลเป็น Designer Thinking เพื่อวางแผนการเรียน ปั้นน้องๆ ให้มีทักษะตรงอาชีพเป้าหมาย หรืออยากทำธุรกิจส่วนตัวเราก็พร้อมช่วยสร้างธุรกิจ ด้วยการเรียนแบบใหม่ Active Learning จำลองห้องเรียนให้เหมือนห้องทำงาน พร้อมเปิดมินิโปรเจกต์คิดค้นนวัตกรรมสร้างสรรค์ไอเดียขึ้นมาใหม่ นำเสนอผลงานบนเวทีระดับมืออาชีพ หนึ่งในสกิลที่ Business Owner ทุกคนต้องมี พร้อมฝึกงานเก็บประสบการณ์จากองค์กรชั้นนำ ให้คุณเป็นที่ 1 ในแบบของตัวเอง!

ENTREPRENEUR

MINI GAME

เกมนี้พี่จัดให้ นี่เราใช่เด็กสหวิทยาการรึเปล่า?

วิธีเล่นเกม : ใส่เครื่องหมายถูกหน้าหัวข้อที่คิดว่าตรงใจเรามากที่สุด (สามารถเลือกได้มากกว่า 1 ข้อ)

- ชอบปล่อยของ อยากสร้างอะไรเจ๋งๆ
- ฝันอยากเป็นเจ้าของแบรนด์ เจ้าของธุรกิจ
- เชื่อสุดใจ! ว่าคนเราต้องเก่งหลายๆ ด้าน
- มีความถนัด หลายอย่างในตัวเอง
- เป็นคนแหวกแนว มีร้อย Project ในหัวแต่ไม่รู้จะเริ่มไง
- อยากเรียนวิชาจากคณะ ที่เราไม่ได้อยู่บ้าง
- กำลังค้นหาตัวเอง ในแบบที่แตกต่างจากคนอื่นๆ
- อยากมีคนดูแล แนะนำ เรื่องเรียนจะได้ไม่เดินผิดทาง
- มีความคิดอิสระ ไม่ชอบอยู่ในกรอบเดิมๆ
- อยากรู้วิธี ต่อยอดธุรกิจที่บ้าน
- อยากเป็นผู้เลือก มากกว่าถูกเลือก
- อนาคตอยากเลี้ยงแมว และได้ทำงานที่รัก

เฉลย : ทำเครื่องหมายถูกว่า 5 ข้อ ขึ้นไปคือ แสดงว่าเราเหมาะสมและสามารถเรียนได้!

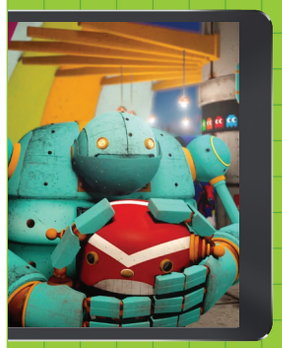

SCHOOL OF DIGITAL MEDIA

คณะดิจิทัลมีเดีย มหาวิทยาลัยศรีปทุม

เปิดสอนหลักสูตรศิลปกรรมศาสตรบัณฑิต เมื่อปีการศึกษา 2547 มีชื่อเสียงด้านดิจิทัลมีเดียเป็นอันดับ 1 ของประเทศ มีศาสตร์ทางดิจิทัลเชิงสร้างสรรค์หลายรูปแบบ ปัจจุบันเปิดสอนระดับปริญญาตรี 4 สาขา

ติดตามข่าวสาร ผลงานนักศึกษา และความรู้ต่างๆ ในโลกดิจิทัลได้ที่ เพจคณะดิจิทัลมีเดีย

รู้จัก 4 สาขาของเรา

DIGITAL ARTS
สาขาดิจิทัลอาร์ตส์

ชอบวาด ปั้น ขีดเขียน มีจินตนาการล้ำๆ ถ้าใจรักศิลปะ เข้ามาเป็นเด็กอาร์ตส์ด้วยกัน

เรียนรู้รอบด้านของงานศิลปะ ไม่ว่าจะวาด ปั้น ถ่ายภาพนิ่ง และภาพเคลื่อนไหว ทั้งวาดด้วยมือและใช้โปรแกรมคอมพิวเตอร์ เช่น Digital Paint ทำโมเดล 3 มิติ และงานศิลปะในเกม เป็นต้น

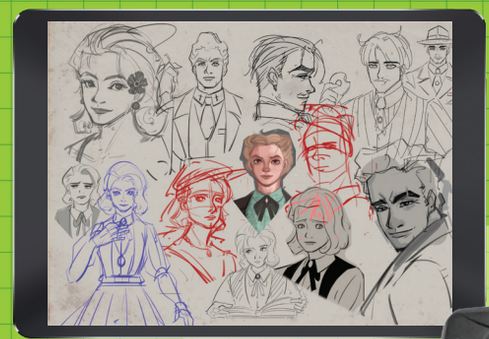

อาชีพในฝัน

- CONCEPT ARTIST
- COMIC ARTIST
- CHARACTER DESIGNER
- GAME ARTIST
- ILLUSTRATOR

ติดตามผลงานใหม่ๆ ของเด็กดิจิทัลอาร์ตส์ ได้ที่เพจสาขา

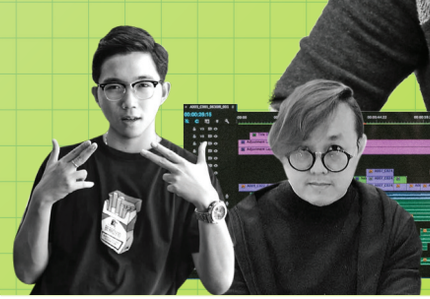

COMPUTER ANIMATION & VISUAL EFFECTS
สาขาคอมพิวเตอร์แอนิเมชันและวิชวลเอฟเฟกต์

ชอบการ์ตูน คลั่งแอนิเมชัน หยุดดูหนังไม่ได้ ครอบครัวแอนิเมชัน ยินดีต้อนรับ

แบ่งออกเป็น 2 สายคือ

COMPUTER ANIMATION
เรียนการสร้างแอนิเมชันทั้ง 2 มิติและ 3 มิติ ออกแบบตัวละคร ฉาก สร้าง Storyboard และตัดต่อ

VISUAL EFFECTS
เรียนการสร้างเทคนิคพิเศษในภาพยนตร์และงานโฆษณา เช่น การสร้าง หมอก ควัน ระเบิด และตัวละครจำลอง

อาชีพในฝัน

- ANIMATOR
- CG GENERALIST
- VISUAL EFFECTS COMPOSITOR
- 3D SLR ARTIST
- 3D MODELLER
- TECHNICAL DIRECTOR

ติดตามผลงานใหม่ๆ ของเด็กแอนิเมชันและวิชวลเอฟเฟกต์ ได้ที่เพจสาขา

GRAPHIC DESIGN
สาขาการออกแบบกราฟิก

ออกแบบได้ ถ่ายภาพเป็น วาดรูปเก่ง ตัดต่อไว เข้าใจศิลปะ สื่อสารสบาย

กราฟิกดีไซเนอร์จะไม่หยุดแค่อาชีพเดียวอีกต่อไป มาเสริมทักษะหลายๆ ด้านได้ที่สาขาการออกแบบกราฟิก ไม่ว่าจะการสื่อสาร การสร้างแบรนด์ แพ็กเกจ ถ่ายภาพ ตัดต่อ โมชันเว็บไซต์ แอปพลิเคชัน สิ่งพิมพ์ และสื่อโฆษณาประชาสัมพันธ์ มีให้ครบจบที่เดียว

อาชีพในฝัน

- GRAPHIC DESIGNER
- PHOTOGRAPHER
- VISUAL MERCHANDISER
- CREATIVE
- ART DIRECTOR
- WEB/APPLICATION DESIGNER
- MOTION GRAPHIC DESIGNER
- CONTENT DESIGNER

ติดตามผลงานใหม่ๆ ของเด็กกราฟิก ได้ที่เพจสาขา

INTERACTIVE & GAME DESIGN
สาขาการออกแบบอินเทอร์แอคทีฟและเกม

เรื่องเล่น เราจริงจัง

ใครว่าเรื่องเล่น จริงจังไม่ได้? มาต่อยอดความชอบให้เป็นจริง กับหลักสูตรที่เข้าใจผู้เรียนที่สุด! อัพ Level ความรู้แบบก้าวกระโดด เพื่อสร้างรายได้ให้กับธุรกิจ ตั้งแต่การออกแบบสร้างสรรค์เกมใหม่ๆ การแคสติ้ง ออกแบบสร้างสรรค์คอสเพลย์ การจัดการธุรกิจเกม ครอบคลุมทุกความรู้เกี่ยวกับด้าน Esports ที่คอแฟนเกมห้ามพลาด!

อาชีพในฝัน

- INTERACTIVE DESIGNER
- WEB DESIGNER
- APPLICATION DESIGNER
- DEVELOPER
- GAME DESIGNER
- GAME ARTIST
- GAME PROGRAMMER
- SOUND COMPOSER
- GAME CASTER
- Esports ORAGANIZER

ติดตามผลงานของเด็กอินเทอร์แอคทีฟและเกมได้ที่เพจสาขา

มารู้จักคณะดิจิทัลมีเดียให้มากขึ้น ตามอ่าน SPU NEWS ออนไลน์ ได้ที่เว็บไซต์ SPU กันเลย!

คณะนิเทศศาสตร์

SCHOOL OF COMMUNICATION ARTS

www.spu.ac.th/fac/commarts

มาเป็นตัวท็อปแห่งวงการ!
ไม่ว่างานเบื้องหน้าหรือเบื้องหลัง
เรียนลงลึกกันแบบมืออาชีพ
มีตัวจริงในวงการ
มาช่วยเทรนด์ให้ปังกว่าใคร
ฉายแววซุปตาร์ได้ตั้งแต่ปีแรก

คณะพี่มีดีจะบอก!

- **ปั้นจริง** ฝึกเน้นๆ ให้ครบทุกเทคนิค กับตัวจริงในวงการ
- **เรียนกับตัวจริง** ในวงการทั้งเบื้องหน้าและเบื้องหลัง
- **ลงมือทำจริง** ผ่านห้องสตูดิโอสุดคูล และออกกองนอกสนามแบบมืออาชีพ
- **ปังจริง** ได้มีผลงานในวงการบันเทิงอย่างน้อย 3 ชิ้นก่อนเรียนจบ
- **ของจริง** การันตีด้วยรางวัลงานประกวดระดับประเทศจากรุ่นพี่หลายรุ่น
- **มีรายได้จริง** ผ่านการรับงานจากองค์กรต่างๆ
- **เจอตัวจริง** มีคอนเนกชั่นในวงการ จากรุ่นพี่และอาจารย์ที่เป็นตัวจริง
- **เทคแคร์** ดูแลดี มีอะไรปรึกษากันได้ คณบดีมาดูแลเอง

สื่อสารการแสดง (กทม. ขอนแก่น)

ในโลกแห่งการแสดงพี่นี่แหละตัวจริงในวงการบันเทิง ใครอยากเป็นนักแสดงสไตล์ลิสต์ ก็เตรียมมาเทรนด์กันแบบเข้มข้น ลงลึกทั้งเบื้องหน้าเบื้องหลัง เริ่มแค่หลักสูตรที่เรียนก็เจ๋งแล้ว เพราะได้มืออาชีพในวงการมาร่วมออกแบบ พี่เรียนลงลึกรายละเอียดไม่ใช่แค่การแสดง แต่เจาะลึกถึงหัวใจอย่างการเขียนบท คัดเลือกนักแสดง กำกับการแสดง ละครเวที ออกแบบเสื้อผ้า เมคอัพ ทำผม พี่ก็เตรียมตัวมาพร้อม เพื่อให้เข้าถึงจิตวิญญาณตัวละครหลุดเข้าไปในโลกแห่งการแสดง แถมยังได้เทคนิคระดับมืออาชีพ จัดฉาก แสง สี เสียง ให้สมจริง เตรียมเล่นจริงเล่นใหญ่ ให้บทบาทนี้มีคุณภาพกว่าใคร

ภาพยนตร์และสื่อดิจิทัล (กทม.)

ซีนนี้ไม่มีพลาด! Director อย่างพี่คิดซีนเด็ดเล่นซีนใหญ่เสมอ! เพราะถูกเทรนด์มาทุกขั้นตอน ตั้งแต่การเขียนบท กำกับ ถ่ายภาพ ตัดต่อ ผสมเสียง ไม่มีอะไรรอดสายตาพี่ไปได้! ฝึกเนี่ยเรียกว่าเข้มข้นกันทั้งเบื้องหน้าและหลังกล้อง เพราะได้เรียนกับตัวจริงเลย ได้เทคนิคกันมาเน้นๆ ได้ประสบการณ์เยอะสุดๆ จนสามารถผลิตงานภาพยนตร์ ละคร สารคดี หรือโฆษณาเจ๋งๆ สักเรื่องเป็นของตัวเองได้ เรื่องงานนี่ไม่ต้องห่วง พวกพี่ได้ลงมือทำจริงมีรายได้กันจริงๆ ตั้งแต่เรียน ถ้าเรียนจบไปพี่จะมีออาชีพแค่ไหนน้องคิดดู!

การออกแบบสื่อสารออนไลน์ (กทม. ขอนแก่น)

ส่วนพี่น่ะสาย Creative! ชอบสร้างคอนเทนต์โดนๆ คิดภาพให้เล่าเรื่อง ให้ตัวอักษรมันบอกความรู้สึก ชีวิตสนุกกับการสื่อสารออนไลน์ทุกรูปแบบ เกิดมาเพื่อเป็น 1 ในวงการสื่อสารออนไลน์ เพราะเทรนด์กันมาเน้นๆ ด้วย 3 ศาสตร์แห่งการสื่อสาร แถมยังได้เทคนิคดีๆ จากอาจารย์ที่เป็นตัวจริงด้าน Content ทำโฆษณาและสื่อ เน้นการใช้ความคิดสร้างสรรค์สร้างผลงาน และงัดกลยุทธ์เด็ดมาใส่เพื่อมัดใจลูกค้า

ดิจิทัลทีวีและสื่อออนไลน์ (กทม. ขอนแก่น)

สาย Youtuber, DJ, Vlog ขอให้ยกมือขึ้น! ใครชอบเดินเส้นทางนี้ก็ฟังพี่กันสักหน่อย พี่เนี่ยตัวจี๊ดเรื่องผลิตงานด้าน Digital TV, Social Media, Website ห้องเรียนพี่ก็เจ๋งสุดๆ มีห้องสตูดิโอ แถมได้ใช้อุปกรณ์ที่ทันสมัยตั้งแต่ปีแรก เจาะลึกลงทุกดีเทลตั้งแต่กระบวนการคิดไปถึงผลิต รายการจนถึงถ่ายรายการ จนได้ Concept ใหม่ๆ ที่ไม่ซ้ำใครแน่นอน นี่แหละสิ่งสำคัญที่น้องต้องรู้ก่อนเริ่มรายการ เพื่อเป็น 1 ในด้านดิจิทัลทีวีและการสื่อสารออนไลน์

การออกแบบสื่อดิจิทัล (ชลบุรี)

เรียนรู้ศาสตร์ของการสื่อสาร บนพื้นฐานของศิลปะ เน้นการเรียนรู้จริง ปฏิบัติจริง ทั้งงานถ่ายภาพนิ่ง ภาพเคลื่อนไหว เขียนบท ตัดต่อ ออกแบบภาพและเสียงในสื่อดิจิทัลทั้ง 2 มิติ 3 มิติ ฯลฯ พร้อมอุปกรณ์ ทันสมัยที่สุดในภาคตะวันออก เพื่อสร้างนักสื่อสารดิจิทัลแบบมืออาชีพ

MINI GAME

คาแรคเตอร์น้องเนี่ย!
เหมาะกับงานเบื้องหน้าหรือเบื้องหลัง?
วิธีเล่นเกม : ใส่เครื่องหมายถูกหน้าหัวข้อที่คิดว่าตรงใจเรามากที่สุด (สามารถเลือกได้มากกว่า 1 ข้อ)

- ○ เงียบๆ ติส ขี้เขิน โลกส่วนตัวสูง หนูเองแหละ (+1)
- ○ ติด IG เน้นถ่ายคลิป ไปไหนโลกรู้ ทำอะไรหนูต้องแชร์! (+2)
- ○ เน้นครีเอทวางแผนงานมากกว่าไปแสดงหน้าเวที (+1)
- ○ ชอบชวนคนๆ หนึ่งเป็นแบบถ่ายรูปอยู่เสมอ สายช่างภาพต้องทำใจเนอะพี่เนอะ (+1)
- ○ สมัยอยู่มัธยม หนูนี่สายแดนซ์แถวหน้าเลยจ้าพี่จ๋า! (+2)
- ○ พูดเก่ง งานขาย งานบุญ พูดจนเพื่อนขอให้พักก่อน (+2)
- ○ ควีนบีแสงส่องตรงฉันนี่! สายสปอตไลท์ ชอบทำไรเด่นๆ (+2)
- ○ รีทวีตเนี่ยงานหลัก ขีดๆ เขียนๆ คิดๆ ชอบมากก (+1)
- ○ ไม่พูดมาก ชอบลงมือทำ สายสร้างสรรค์ถนัดนัก (+1)
- ○ เรื่องเสนอไอเดียหนูเนี่ยถนัดมากก เจ้าแม่เลยจ้า (+2)
- ○ หนูชอบแมวนะพี่ (+1)

เฉลย : รวมคะแนนทั้งหมดเท่าไหร่
หากได้คะแนน 1-8 คือ ไม่ใช่งานหลัง, **งานเบื้องหลัง**
และคนแบบนี้ควร 8 ขึ้นไปคือ ใช่งานหน้ากล้อง **งานเบื้องหน้า**

คณะสถาปัตยกรรมศาสตร์

SCHOOL OF ARCHITECTURE

arch.spu.ac.th

เป็นสถาปนิกมืออาชีพ
Think ต่างแต่ตรง Concept
พร้อมโกอินเตอร์ไกลถึงประเทศญี่ปุ่น

คณะนี้มีอะไรเจ๋ง?

- มี MOU กับเมืองนาระ ประเทศญี่ปุ่น ส่งนักศึกษาไปฝึกงานและพร้อมทำงานต่อ
- มีโครงการแลกเปลี่ยนที่ Sugiyama Jogakuen University ที่ประเทศญี่ปุ่น
- จุดไฟใส่ไอเดีย กับการเรียนรูปแบบ House Design Studio
- ได้ Passion + ความรู้ เรียนจากสถาปนิกตัวจริงทั้งในและต่างประเทศ
- Workshop แบบอินเตอร์ โดยสถาปนิกมืออาชีพชาวต่างชาติ
- สร้างรายได้เต็มๆ รับโจทย์ทำงานร่วมกับบริษัทสถาปนิกชั้นนำ ตั้งแต่ปี 2
- ติด 1 ในอาชีพอิสระ ที่มีรายได้สูง

จบไปทำไรบ้าง

- สถาปนิก
- มัณฑนากร นักออกแบบตกแต่งภายใน
- ที่ปรึกษาโครงการทางสถาปัตยกรรม
- นักธุรกิจอสังหาริมทรัพย์
- สาย Publication
- Visualization / Video
- Creative
- งานเบื้องหลังสร้างฉากละคร
- เจ้าของธุรกิจ / เจ้าของบริษัท
- สถาปนิกอิสระ

Learn with Professional

ARCHITECTURE INTERIOR DESIGN

Challenge Discover Your Yourself Identity

01

สถาปัตยกรรม (กทม.)

สถาปัตยกรรมศาสตรบัณฑิต หลักสูตร 5 ปี

หลักสูตรสถาปัตยกรรม ที่เน้นการปฏิบัติการออกแบบ การทดลองเชิงสร้างสรรค์ บนพื้นฐานความแตกต่างของแรงบันดาลใจ ความหลงใหลในศิลปะ วัฒนธรรมและสภาพแวดล้อม กระตุ้นให้เกิดประสบการณ์เรียนรู้ค้นพบแนวทางของตนเอง ด้วยระบบการจัดการเรียนการสอนของหลักสูตรที่เป็นกระบวนการเรียนรู้เชิงวิพากษ์ ระบบปฏิบัติการฝึกทักษะกระบวนการคิดและตัดสินใจทักษะการออกแบบและการออกแบบแก้ไขปัญหาด้วยการขับเคลื่อนด้วยข้อมูล ผสานเข้ากับการใช้เครื่องมือสนับสนุนการออกแบบด้วยเทคโนโลยีในโลกยุคศตวรรษที่ 21 พัฒนาการสร้างสรรค์สู่วิชาชีพนักออกแบบที่มีความทันสมัยและยืดหยุ่น ปรับตัวต่อการเปลี่ยนแปลงในอนาคตได้ดี

02

การออกแบบภายใน (กทม.)

ศิลปกรรมศาสตรบัณฑิต หลักสูตร 4 ปี

เป็นหลักสูตรการออกแบบภายในที่เปิดกว้างทางความคิด การสร้างแรงบันดาลใจ เพื่อสร้างสรรค์ผลงานออกแบบภายในที่โดดเด่นและมีสไตล์เฉพาะตัว บนพื้นฐานความรู้ด้านองค์ประกอบศิลป์ กระบวนการคิดวิเคราะห์เพื่อการออกแบบ การใช้สื่อและเทคโนโลยีที่ทันสมัย การออกแบบภายใน ที่คำนึงถึงประสบการณ์ วิถีชีวิตและสภาพแวดล้อม รวมไปถึงเทรนด์การออกแบบเพื่ออนาคต โดยการเรียนรู้จากผู้มีประสบการณ์ตรง และลงมือฝึกปฏิบัติจริง แบ่งกลุ่มการเรียนตามความสนใจในระบบ Vertical House Studio เปิดโอกาสการเรียนข้ามศาสตร์ในรูปแบบ SOA+ เพื่อเตรียมความพร้อมสู่การเป็นนักออกแบบภายในมืออาชีพ หรือการทำงานในสาขาเกี่ยวข้อง และสร้างทางเลือกในสายอาชีพใหม่ๆ ในอนาคต

วิทยาลัยการท่องเที่ยว และการบริการ

COLLEGE OF TOURISM AND HOSPITALITY

www.spu.ac.th/fac/tourism

เตรียมพร้อมให้ทุกด้าน
เรื่องบริการเราจัดเต็ม!
การบิน โรงแรม ท่องเที่ยว
และเรือสำราญ
ก้าวแรกสู่การเป็นตัวจริง

คณะนี้มีดีอะไร?

- ครบสุด! มีให้เลือกตั้งแต่สาขาการบิน การโรงแรม การท่องเที่ยว และเรือสำราญ
- ดีสุด ได้ทำงานด้วย ได้เงินด้วย ได้เที่ยวด้วย สุดไปเลยจ้า!
- เจ๋งสุด จำลองสายการบินมาตั้งให้เป็นที่เรียน
- ตัวจริงที่สุด อาจารย์ผู้สอนคือผู้เชี่ยวชาญในสายงานโดยตรง
- เริ่ดสุด! ได้ฝึกงานกับบริษัทการบินไทย และสายการบินชั้นนำทั่วประเทศ
- ประสบการณ์เยอะสุด ได้ศึกษาดูงานทั้งในและต่างประเทศ
- พร้อมสุด เพราะเราเป็นหนึ่งในศูนย์ทดสอบคุณภาพมาตรฐานวิชาชีพด้านธุรกิจการบิน (TPQI)
- ไปไกลได้สุด เตรียมพร้อมด้านภาษา และบุคลิกภาพให้แน่น สำหรับใครที่อยากทำงานต่างประเทศ

ธุรกิจการบิน (ไทย / นานาชาติ) (กทม. ขอนแก่น)

ติ๊งน่องงง! ขอต้อนรับผู้โดยสารเข้าสู่ SPU Airlines ห้องเรียนที่จำลองสายการบิน มาฝึกสอนให้คุณเป็นมืออาชีพมากกว่าใคร เรียนเข้มจัดเต็มครบหลักสูตร! ทั้งการบริการภาคพื้น การบริการบนเครื่องบิน การบริหารจัดการด้านธุรกิจการบินด้วยมาตรฐานที่ดีที่สุด พร้อมบินได้อย่างปลอดภัยด้วยหลักสูตรความปลอดภัยเบื้องต้นบนเครื่องบิน และปรับบุคลิกภาพให้มั่นใจติดปีกได้อย่างสง่างาม จัดเต็มติวเข้มด้านภาษา Landing ศึกษาดูงานทั้งในและต่างประเทศได้ไม่มีเขิน พร้อมลากกระเป๋าเข้าสู่การทำงานได้เต็มประสบการณ์

การจัดการบริการธุรกิจเรือสำราญ (กทม.)

ล่องเรือสำราญสุดเก๋ Work and Travel ท่องโลกกว้างพร้อมสร้างรายได้! หลักสูตรที่ให้ความรู้ด้านคนประจำเรือ 7 หลักสูตร (STCW) มีกัปตันและลูกเรือมืออาชีพ ส่งต่อประสบการณ์ ทั้งการป้องกันและดับไฟ การปฐมพยาบาลเบื้องต้น ความปลอดภัยและความรับผิดชอบต่อสังคม ไร้ข้อจำกัดด้านการสื่อสาร เพราะเราจัดภาษาที่สามมาฝึกให้ ท่องโลกอย่างมั่นใจเสริมความรู้ทั้ง 3 ด้านแบบครบวงจร ทั้ง Front Office, Housekeeping และ Food & Beverage พร้อมให้คุณเตรียมตัวล่องทะเล ท่องเที่ยวแบบมืออาชีพกว่าใคร

การจัดการการท่องเที่ยวและไมซ์ (กทม. ชลบุรี ขอนแก่น)*

แพ็กกระเป๋าพร้อมเดินทาง เปิดทริปสุดพิเศษสู่การเป็นไกด์มืออาชีพ ที่ SPU เราจำลองบริษัทท่องเที่ยวมาฝึกฝนปฏิบัติจริงกันตั้งแต่ก้าวแรก เรียนรู้ทุกขั้นตอนจากเหล่ามืออาชีพ พร้อมเติมทักษะภาษาที่สามให้ฟิตเปรี๊ยะ จะภาษาจีน ภาษาญี่ปุ่น ภาษาเกาหลี หรือภาษาฝรั่งเศส ก็เลือกได้ เตรียมเก็บประสบการณ์ให้เต็มกระเป๋า ฝึกงานและดูงานกับองค์กรชั้นนำแนวหน้าของประเทศ เรียนรู้การออกแบบงาน Event Organizer ให้ทริปนี้ประทับใจยิ่งกว่าเคย!

การจัดการโรงแรมและไมซ์ (กทม. ขอนแก่น)

เช็กอินที่เดียวก็ได้ครบทุกหลักสูตรโรงแรม! ฝึกฝนปฏิบัติจริงในห้องเรียนจำลอง เรียนรู้ครอบจักรวาลตั้งแต่ Front Office จนถึง Housekeeping พร้อมเสิร์ฟเมนูเก๋ๆ ระดับภัตตาคาร ได้ลงมือเป็นเชฟริงสรรค์เมนู Food & Beverage และ Bakery และเป็นผู้ให้บริการแบบมืออาชีพจัดเต็มทุกเทคนิคในการให้บริการส่วนหน้า การบริหารจัดการห้องอาหาร การจัดอีเวนต์ และการจัดดอกไม้ เรียนสนุกสร้างสรรค์กว่าใคร ให้ทุกประสบการณ์สร้างคุณเป็นตัวจริง!

*สาขาวิชาการจัดการการท่องเที่ยวและไมซ์ เปิดสอนที่วิทยาเขตชลบุรีในคณะศิลปศาสตร์

อาชีพในฝัน

- แอร์โฮสเตส / สจ๊วต
- พนักงานต้อนรับภาคพื้นดิน
- ธุรกิจเรือสำราญทั้งในและต่างประเทศ
- ผู้ประกอบการธุรกิจที่พักแรม
- ธุรกิจด้านอาหารและเครื่องดื่ม
- ธุรกิจการประชุมและการแสดงสินค้า
- มัคคุเทศก์
- ผู้ประกอบธุรกิจด้านการนำเที่ยว
- ธุรกิจออแกไนซ์ จัดอีเวนต์
- นักส่งเสริมการท่องเที่ยวในหน่วยงานราชการและรัฐวิสาหกิจ
- บล็อกเกอร์ท่องเที่ยว

คณะศิลปศาสตร์

SCHOOL OF LIBERAL ARTS

www.spu.ac.th/fac/liberal-arts

ให้ภาษาเปิดโลกกว้าง
ทลายกำแพงด้านธุรกิจ
ตีตั๋วบินไปเรียนกับตัวจริง
ได้สกิลสื่อสารแบบมืออาชีพ

2+2 Sripatum University Xi'an University
เรียนจบรับ 2 ปริญญา

2+2 Sripatum University Guizhou University
เรียนจบรับ 2 ปริญญา

ภาษาอังกฤษสื่อสารธุรกิจ (กทม. ชลบุรี ขอนแก่น)

สปีคอิงลิชไม่มีเขิน พูดได้เพลินๆ เหมือนเจ้าของภาษา จัดความรู้มาเต็มเปี่ยมด้านการสื่อสารทางธุรกิจข้ามวัฒนธรรม ให้การบริหารธุรกิจไม่มีสะดุด จะประเทศไหนก็ไปได้ พร้อมอัพเกรดทักษะภาษาให้เจ๋งกว่า ในห้อง Lab สุดล้ำ ระบบ LAB1200, ICM-DUO 40, Euro Talk และ Quarter เติมประสบการณ์ให้เต็มกว่าใคร เรียนรู้เทคนิคกับเจ้าของภาษา เก็บประสบการณ์จากองค์กรชั้นนำทั้งในและต่างประเทศ พร้อมก้าวสู่การเป็นนักธุรกิจชั้นแนวหน้า

ภาษาญี่ปุ่นเพื่อการสื่อสารธุรกิจ (กทม.)

พบเสน่ห์วัฒนธรรมแบบ ญี่ปุ่นน ญี่ปุ่นน! เก็บประสบการณ์ตรงบินลัดฟ้าเป็นนักศึกษาแลกเปลี่ยนจาก 7 มหาวิทยาลัยชั้นนำของประเทศญี่ปุ่น ส่งตรงเทคนิคต้นตำรับด้านภาษาให้สำเนียงเป๊ะเวอร์ ไม่มีเพี้ยน พร้อมฝึกเข้มด้านทฤษฎีและปฏิบัติจากห้อง Lab ภาษาสุดเจ๋ง เสริมความมั่นใจเรื่องผลสอบวัดระดับในอนาคต เจาะลึกการสื่อสารธุรกิจให้คุณเป็นสุดยอดนักเจรจา ไม่ว่าธุรกิจไหนก็สำเร็จราบรื่น!

ภาษาจีนสื่อสารธุรกิจ (กทม. ชลบุรี)

สัมผัสกลิ่นอายแดนมังกรในศูนย์วัฒนธรรมจีนอันงดงาม สืบทอดวิทยายุทธจากอาจารย์เจ้าของภาษา ลับฝีมือให้เป็น 1 ในยุทธจักร ทั้งฟัง พูด อ่าน เขียน เตรียมตัวสู่การทดสอบวัดระดับความรู้ด้านภาษาจีน HSK แบบไม่ต้องกังวล พร้อมบินตรงเป็นนักเรียนแลกเปลี่ยนไขกุญแจความลับด้านธุรกิจจากประเทศที่เชี่ยวชาญการค้าขาย เน้นภาษาและเนื้อหาสื่อสารธุรกิจ จัดเต็มคุณภาพด้วยหลักสูตรปริญญาร่วม เรียนที่ไทย 2 ปี และที่จีนอีก 2 ปี จบแล้วได้รับปริญญา 2 ใบ ไปต่อได้ไกลกว่าพร้อมร่วมงานกับบริษัทชั้นนำทั้งในและต่างประเทศ

คณะนี้มีดีอะไร?

- สำนวนเป๊ะเว่อร์ ได้เรียนกับเจ้าของภาษาโดยตรง
- ได้เน้นๆ ปริญญาตรี ถึง 2 ใบ จาก ม.ศรีปทุม + ม.ซีอาน ในสาขาวิชาภาษาจีนสื่อสารธุรกิจ และวิทยาเขตชลบุรี เป็นหลักสูตร 2+2 รับปริญญา 2 ใบ (ม.ศรีปทุม + ม.กุ้ยโจว)
- จัดทักษะภาษาให้เน้นๆ MOU กับ Wall Street English และ Andrew Biggs Academy ในสาขาวิชาภาษาอังกฤษสื่อสารธุรกิจ
- บินไปแลกเปลี่ยนวัฒนธรรมกับ 7 มหาวิทยาลัยชั้นนำของประเทศญี่ปุ่น ในสาขาวิชาญี่ปุ่นเพื่อการสื่อสารธุรกิจ
- ห้องเรียนสุดเริ่ด ด้วยระบบ Quartet Online และ Tell me More
- อินมากกว่า เพราะมีศูนย์ภาษาและวัฒนธรรมจีนตั้งอยู่ในมหาวิทยาลัย
- พร้อมเข้าสู่การทำงาน ได้ฝึกสหกิจศึกษาทั้งในและต่างประเทศ
- ติด 1 ในอาชีพสุดปัง ที่มีรายได้ดีที่สุด

อาชีพในฝัน

- เจ้าของธุรกิจส่วนตัว ส่งออก-นำเข้า
- เจ้าหน้าที่สถานทูต
- เจ้าหน้าที่องค์กรระหว่างประเทศ
- เจ้าหน้าที่ฝ่ายต่างประเทศ
- งานด้านการท่องเที่ยว/ไกด์
- ล่าม/นักแปล
- พนักงานในบริษัทข้ามชาติ
- เลขานุการผู้บริหาร
- อาจารย์/นักวิชาการ/ติวเตอร์
- ยูทูบเบอร์สอนภาษา
- ฟรีแลนซ์

วิทยาลัยการบิน และคมนาคม

COLLEGE OF AVIATION AND TRANSPORTATION

www.spu.ac.th/fac/asf

สาขาสุด Exclusive ด้านความปลอดภัยบนฟ้า ที่สามารถเรียนต่อยอด เป็นนักบินได้ตามฝัน

การจัดการความปลอดภัยการบิน (กทม.)

เพราะบนฟ้าความปลอดภัยต้องดีที่สุด สาขาเดียวที่ปูพื้นฐานแบบลงลึกตั้งแต่ปี 1 สู่ตัวจริงด้านความปลอดภัยท่าอากาศยาน พร้อมฝึกบุคลิกภาพและความรู้ด้านภาษาสู่ระดับสากล ได้เรียนกับครูฝึกนักบินตัวจริงที่มาให้ความรู้แบบเต็มสูบ! เจาะลึกด้านความปลอดภัยการป้องกันอุบัติเหตุ แผนงานความปลอดภัยการบิน ข้อบังคับด้านการบินและมาตรฐานการบินระหว่างประเทศ เข้าสู่ชั้นเรียนปี 3 แบบมั่นใจ เสริมความรู้ด้านหลักการบิน อุตุนิยมวิทยาการบิน กฎหมายการบิน และเน้นสายอาชีพให้รู้จริง เตรียมพร้อมเลือกเส้นทางในปี 4 เพื่อเรียนต่อด้านการจัดการความปลอดภัยการบิน การจัดการสนามบิน หรือการขนส่งสินค้าทางอากาศ หรือเลือกเรียนต่อนักบิน* อาชีพในฝันที่ทำให้เป็นจริงได้!

*ต้องผ่านการตรวจสุขภาพร่างกายและจิตวิทยาการบิน ต้องไม่มีโรคติดต่อร้ายแรง หรือโรคที่เป็นอุปสรรคต่อการศึกษาที่เกี่ยวข้องกับการบิน และเสียค่าใช้จ่ายในการเรียนนักบินเพิ่ม

คณะนี้มีดีอะไร?

- เรียนเจาะลึกแบบรู้จริง ในวิชาด้านการจัดการความปลอดภัยการบิน
- เทคนิคเพียบ! ได้เรียนรู้ด้านความปลอดภัยการบินจากครูฝึกนักบินโดยตรง
- เตรียมพร้อมให้ทุกด้าน ทั้งบุคลิกภาพและด้านภาษาเพื่อใช้สมัครงาน
- เติมไฟให้นักศึกษา ได้ศึกษาดูงานกันตั้งแต่ปี 1
- ตัวจริงในอุตสาหกรรมด้านการบิน เพราะเราทำความร่วมมือกับองค์กรชั้นนำทั้งรัฐและเอกชน
- ฝึกงานเสมือนจริง พร้อมเข้าสู่การทำงานแบบมืออาชีพเต็มรูปแบบ
- ต่อยอดเรียนนักบินเพียง 1 ปี ทำฝันให้เป็นจริงได้!
- เป็นที่ต้องการสูงในอุตสาหกรรมด้านการบิน มีงานรองรับมากมาย

อาชีพในฝัน

- นักบินส่วนบุคคล (Private Pilot License : PPL) หรือ นักบินพาณิชย์ (Commercial Pilot License : CPL)
- งานด้านความปลอดภัยด้านการบิน ทั้งภาคพื้นดินและท่าอากาศยาน (Safety officer)
- งานด้านระบบบริหารนิรภัยการบิน (Safety Management)
- งานด้านบริหารจัดการท่าอากาศยานระดับต้น
- งานด้านการขนส่งสินค้าในท่าอากาศยาน

คณะวิศวกรรมศาสตร์

SCHOOL OF ENGINEERING

www.spu.ac.th/fac/engineer

วิศวะ SPU
มืออาชีพสร้างอนาคตในโลกใหม่
เปิดครบทุกสายงาน ระบบราง ไฟฟ้า
ยานยนต์ เครื่องกล โยธา อุตสาหการ

2+2
Sripatum University — Griffith University

เรียนจบรับ 2 ปริญญา
ทำงานที่ออสเตรเลียได้ทันที

ทำไมต้องวิศวะ SPU?

- ทันโลกอนาคต ครอบคลุมทุกสายงานวิศวะ รวมถึงระบบราง ระบบหุ่นยนต์
- ครบกับหลักสูตรรองรับการสอบใบ กว. (ใบอนุญาตประกอบวิชาชีพวิศวกรรมควบคุม)
- มี MOU ASEAN Railway College ทุนเรียน ร่วมกับวิทยาลัยชั้นนำประเทศจีน
- รับปริญญา 2 ใบ ในหลักสูตร 2+2 ร่วมกับ Griffith University จบแล้วสามารถทำงานที่ออสเตรเลียได้เลย
- ของจริงไม่มีเล่น มีทีมรถแข่ง Motorsport ระดับประเทศ
- ฝึกจริงในห้อง LAB ทางวิศวกรรม ตามเกณฑ์มาตรฐานของสภาวิศวกร
- อาจารย์มือเก๋า ตัวจริงด้านวิศวะมาเองทุกคน
- ติด 1 ใน 10 อาชีพที่มีรายได้มากที่สุด!

วิศวกรรมระบบราง (กทม.)

ท้าทายเทคโนโลยีความเร็วสูง ด้วยระบบรางที่ปลอดภัย เราจัดหลักสูตรระบบรางมาเต็มสุด รองรับอนาคตใหม่ศูนย์กลางระบบราง เน้นความรู้ทั้งทฤษฎีและปฏิบัติ ด้านระบบรถไฟฟ้าความเร็วสูง รวมถึงการซ่อมบำรุง การบริหาร การจัดการด้านระบบราง เรียนรู้ให้แก้ปัญหาได้เร็วและตรงจุด พร้อม MOU ASEAN Railway College บินไปดูงานที่ประเทศจีน 1 ปี ให้คุณขับเคลื่อนเส้นทางรถไฟฟ้าทุกสาย สู่การเป็นวิศวกรระบบรางระดับคุณภาพ

วิศวกรรมไฟฟ้า (กทม.)

อนาคต...อัจฉริยะต้องควบคุมหุ่นยนต์ ฉีกกรอบการเรียนเข้าสู่โลกยุคใหม่ พร้อมเป็นวิศวกรไฟฟ้าไฟแรง เชี่ยวชาญไฟฟ้ากำลังและพลังงาน เรียนรู้ระบบหุ่นยนต์และการควบคุมอัตโนมัติ ตลอดจนออกแบบ วางระบบ เครื่องจักรกลไฟฟ้า ในอุตสาหกรรมการผลิตและอาคาร ที่เราสามารถสั่งการได้ดั่งใจ ลงมือปฏิบัติในห้อง LAB ทันสมัย พร้อมเป็นวิศวกรระบบเมคคาทรอนิกส์ ได้อย่างมั่นใจ ไม่ว่าระบบไหนก็ควบคุมได้อยู่หมัด

วิศวกรรมโยธา (กทม.)

สร้างให้ Safe! ตัวจริงชำนาญทุกเรื่องก่อสร้าง อัดแน่นความรู้ทุกตารางนิ้วในด้านวิศวกรรมโยธา ทุกระบบ ทั้งวิศวกรรมปฐพี ขนส่ง แหล่งน้ำ เขื่อน สิ่งแวดล้อม วิศวกรรมสำรวจ และงานตรวจสอบคุณภาพ งบประมาณต่างๆ รวมถึงงานด้านบริหาร เราก็สอนให้ครบทุกด้าน พร้อมเปิดโอกาส Go inter รับปริญญาถึง 2 ใบ ในหลักสูตร 2+2 ร่วมกับ Griffith University จบแล้วสามารถทำงานที่ออสเตรเลียได้เลย

วิศวกรรมเครื่องกล (กทม.)

รู้จักทุกกลไก ต่อยอดนวัตกรรมใหม่ๆ กับการเรียนแบบเจาะลึกกลไกด้านเครื่องกล เทคนิคการควบคุม ออกแบบ ทดสอบระบบเครื่องจักรกล และวิเคราะห์ระบบเครื่องจักรกลพลังงาน ระบบอาคาร ระบบควบคุมอัตโนมัติ พร้อมเป็นตัวจริงผู้เชี่ยวชาญการจัดการพลังงาน และสนับสนุนมืออาชีพที่ต้องการทำงานด้วยเรียนไปด้วย กับรอบเรียนนอกเวลาราชการ ที่ไม่ว่าใครก็เป็นมือ 1 ด้านเครื่องกลได้

วิศวกรรมยานยนต์สมัยใหม่ (กทม.)

สตาร์ทความเร็วได้ดั่งใจ กับวิศวกรรมยานยนต์สมัยใหม่ ที่สานฝันด้าน Motorsport ให้คนรักความเร็วพร้อมทำฝันให้เป็นจริง ไม่ว่าคุณอยากเป็นผู้สร้างหรือผู้แข่ง เราก็เปิดโอกาสสู่อาชีพธุรกิจอุตสาหกรรมยานยนต์ได้ ด้วยหลักสูตรสุดเข้มข้นอย่างระบบยานยนต์ไฟฟ้าในยานยนต์สมัยใหม่ เทคโนโลยีปรังปรุงสมรรถนะยานยนต์ และวิศวกรรมรถแข่ง แถมได้ลงมือทำจริงสร้างและออกแบบรถแข่งด้วยตัวเอง พร้อมฝึกฝนทุกทักษะให้เชี่ยวชาญก่อนลงแข่ง เพื่อคว้าชัยได้ทุกสนาม!

วิศวกรรมอุตสาหการ (กทม.)

เรื่องวางระบบ จัดให้ครบแน่นอน! ครอบคลุมทุกระบบในด้านอุตสาหการและโลจิสติกส์ ลงลึกเรื่องวางแผน คิดวิเคราะห์ระบบงาน และบริหารงานจัดการ ระบบอาคาร เรียนรู้กระบวนการผลิต และเคลื่อนย้าย การขนส่งวัตถุดิบและสินค้า การควบคุมคุณภาพ ความปลอดภัย รวมถึงเรื่องการเงิน พร้อมเปิดโลกอุตสาหกรรมโลจิสติกส์ด้วยกิจกรรมเสริมหลักสูตร เพื่อเป็นมือหนึ่งในด้านวิศวกรกระบวนการผลิต และโลจิสติกส์ตัวจริง

คณะเทคโนโลยีสารสนเทศ

SCHOOL OF INFORMATION TECHNOLOGY

www.spu.ac.th/fac/informatics

เปิดไอเดียสร้างนวัตกรรมใหม่ๆ ด้าน IT ได้ไม่รู้จบ ขั้นเทพทุกระบบแห่งอนาคต!

คณะนี้มีอะไรเด็ด?

- ไม่เคว้ง รุ่นพี่ส่วนใหญ่ถูกจองตัว ได้งานก่อนเรียนจบ
- พร้อมกว่า ได้ใบ Certificate มาตรฐานวิชาชีพไอที (ITPE)
- คิดเก่ง สามารถต่อยอดสร้างนวัตกรรมใหม่ๆ เองได้
- ผลักดันให้นักศึกษารับงานจากองค์กรภายนอก มีรายได้จริงระหว่างเรียน
- อาจารย์เชี่ยวชาญด้าน IoT (Internet of Things) Big Data และ Innovation ที่เป็นเทรนด์โลก
- รู้ลึกขั้นเทพ กับ Big Data และ Cloud Computing
- ติด 1 คณะที่มีรายได้สูง และเป็นสาขาแห่งอนาคต

อาชีพนี้ใช่เลย

- นักออกแบบและพัฒนา Application
- เจ้าของบริษัท / ธุรกิจ พัฒนาระบบไอที
- นักวิเคราะห์ข้อมูล
- วิศวกรคอมพิวเตอร์
- Programmer
- Software Developer
- Web Master
- Network / Cloud Administrator
- Blogger / เจ้าของเพจด้าน IT
- ผู้สร้าง Content ด้าน IT
- ฟรีแลนซ์

เทคโนโลยีสารสนเทศและการสื่อสาร (กทม. ชลบุรี)
(วิทยาศาสตรบัณฑิต)

ดูแลได้ทุกระบบ พัฒนาออกแบบซอฟต์แวร์ได้ไร้ขีดจำกัด กับหลักสูตรเทคโนโลยีสารสนเทศและการสื่อสาร ที่รู้ลึกขั้นเทพกับ Big Data และ Cloud Computing เจาะลึกความรู้โดยอาจารย์ผู้เชี่ยวชาญด้านต่างๆ สอนวิเคราะห์และจัดการระบบเครือข่ายคอมพิวเตอร์ ผลักดันสร้างรายได้กับ BLOCKCHAIN, BITCOIN และพร้อมกว่ากับใบ Certificate มาตรฐานวิชาชีพไอที (ITPE) ที่ได้รับการยอมรับทั่วโลก แถมดูแลระบบข้อมูลได้ปลอดภัยกับการบริหารจัดการฐานข้อมูลและความมั่นคง ได้ฝึกซ้อมฝีมือกับองค์กรชั้นนำต่างๆ เพื่อโอกาสเติบโตและสร้าง Startup ธุรกิจเป็นของตัวเอง

วิศวกรรมคอมพิวเตอร์ (กทม.)
(วิศวกรรมศาสตรบัณฑิต)

เปิดไอเดียใหม่ๆ ที่ยุคนี้ Application กำลังมาแรง! มาเป็นผู้นำด้านเทคโนโลยี ออกแบบพัฒนาระบบซอฟต์แวร์และอุปกรณ์คอมพิวเตอร์ให้ล้ำหน้า นำเทรนด์ความรู้ด้าน IoT (Internet of Things) เช่นการเปิดปิดระบบไฟด้วย Application ในมือถือ และเน้นการออกแบบระบบคอมพิวเตอร์ขนาดเล็กทั้งส่วนอุปกรณ์ (Hardware) และส่วนชุดคำสั่ง (Software) ได้ลงมือสร้างไอเดียใหม่ๆ กับการพัฒนาออกแบบระบบการจัดเก็บข้อมูล การบริหารจัดการ ระบบแจ้งเตือน การพัฒนาระบบการวิเคราะห์ข้อมูลและรายงานผลผ่าน Website และฝึกมือในห้อง Maker Space สร้างฝันไอเดียดีๆ ให้เป็นจริงได้ สู่การทำงานจริงกับ Partner กับองค์กรชั้นนำ หรือสร้างธุรกิจส่วนตัวเป็นของตัวเองก็ไม่ยากเลย! ในด้านวิศวกรกระบวนการผลิต และโลจิสติกส์ตัวจริง

เทคโนโลยีมัลติมีเดีย (ขอนแก่น)
(วิทยาศาสตรบัณฑิต)

"มัลติมีเดีย" ขับเคลื่อนเทคโนโลยีมัลติมีเดียของไทยให้ไปสู่ยุคสมัยใหม่ได้อย่างสมบูรณ์ มีองค์ความรู้ด้านเทคโนโลยีมัลติมีเดียที่ตรงตามมาตรฐาน เน้นการพัฒนาแนวความคิดสร้างสรรค์ เช่น การสร้างภาพเคลื่อนไหวสองมิติและสามมิติ เพื่อการศึกษา สื่อปฏิสัมพันธ์ เทคโนโลยีความจริงเสมือน และสามารถนำความรู้ด้านเทคโนโลยีมัลติมีเดียไปประยุกต์ใช้ในการเป็นผู้ประกอบการที่ดีต่อไปในอนาคต

เทคโนโลยีสารสนเทศทางธุรกิจ (ขอนแก่น)
(เทคโนโลยีบัณฑิต)

การปรับเปลี่ยนและเรียนรู้ที่รวดเร็ว ผู้เรียนเทคโนโลยีสารสนเทศทางธุรกิจ กับหลักสูตรเทคโนโลยีบัณฑิต จะสามารถประยุกต์ใช้ทั้งทางด้านเทคโนโลยีและกระบวนการทางธุรกิจในองค์กร เรียนรู้การใช้โปรแกรมสารสนเทศ ดิจิทัลคอมเมิร์ซ การตลาดดิจิทัล การเป็นผู้ประกอบการยุคใหม่ การวิเคราะห์ข้อมูล (Big Data) ด้วยเทคโนโลยีสมัยใหม่ เพื่อเป็นผู้ประยุกต์ใช้ มีความรู้ ความสามารถ มุ่งสู่การเป็นนักเทคโนโลยีสารสนเทศทางธุรกิจ

คณะบริหารธุรกิจ

SCHOOL OF BUSINESS ADMINISTRATION

www.spu.ac.th/fac/business

ที่ 1 ด้านการสร้างเจ้าของธุรกิจและผู้ประกอบการ กับหลักสูตรสุดเข้มข้น ที่สร้างมืออาชีพ สู่การเป็นมือหนึ่ง ในวงการนักธุรกิจทั้งในและต่างประเทศ

คณะนี้มีดีอะไร?

- ไม่ว่าจะเรียนสาขาไหน ก็ได้รับ 2 ใบปริญญา และสามารถจบได้ภายใน 3 ปีครึ่ง
- รู้ลึก รู้จริง เรื่องการสร้างเจ้าของธุรกิจและการสร้างผู้ประกอบการ
- เรียนกับโค้ชผู้เชี่ยวชาญในวงการธุรกิจระดับนานาชาติ
- เน้นทักษะด้านภาษาทั้ง ไทย – อังกฤษ – จีน
- จัดเต็มทุกประสบการณ์ ศึกษาดูงานทั้งในและต่างประเทศ
- ลงมือทำธุรกิจจริง ผ่าน e-Commerce ปูเส้นทางสู่การเป็นนักบริหารธุรกิจมืออาชีพ
- รับโจทย์จากบริษัทภายนอกให้ลงมือปฏิบัติจริง พร้อมสร้างรายได้ระหว่างเรียน
- ร่วมมือกับยักษ์ใหญ่ อย่างกรมพัฒนาธุรกิจการค้า สมาคมอุตสาหกรรมซอฟต์แวร์ไทย และสภาอุตสาหกรรมแห่งประเทศไทย
- มีศูนย์ไอร่าคอยให้คำปรึกษาและสอนฝึกเทรดหุ้น พร้อมให้ทุนการศึกษามูลค่ากว่า 500,000 บาท

อาชีพนี้ใช่เลย

- เจ้าของธุรกิจ / ผู้ประกอบการ / Startup
- เจ้าของแบรนด์
- ผู้ประกอบธุรกิจนำเข้า-ส่งออก
- นักบริหารองค์กรภาครัฐและเอกชน
- นักการตลาดออนไลน์
- นักวางแผนและวิเคราะห์ Social Media
- นักวิเคราะห์และวางแผนธุรกิจ
- นักวิจัยและวิเคราะห์ด้านการตลาด
- เจ้าหน้าที่สายบริหารด้านธุรกิจการบิน
- เจ้าหน้าที่ขนส่งและเจ้าหน้าที่คลังสินค้าทางอากาศ

ทุกหลักสูตร เรียน 3 ปีครึ่ง ได้ 2 ปริญญา

การจัดการธุรกิจด้านการบิน (กทม. ชลบุรี)

จัดเต็มทุกด้านการบริหารในธุรกิจการบิน เริ่มต้นเข้มข้นตั้งแต่ปรับลุค ปรับพื้นฐานภาษาทั้ง ไทย-อังกฤษ-จีน ขนทักษะความรู้มาให้แบบครบวงจร ลงลึกกันตั้งแต่ภาคพื้นดินไปจนถึงบนเครื่องบิน ได้ทุกเทคนิคในการจัดการท่าอากาศยาน การบริหารและการบริการ การจัดตารางบิน จนถึงธุรกิจคลังสินค้าทางอากาศ พร้อมฝึกงานร่วมกับองค์กรชั้นนำด้านการบิน เพื่อให้คุณเป็นตัวจริงยิ่งกว่าใคร

การบริหารและการจัดการสมัยใหม่ (กทม. ชลบุรี ขอนแก่น)

หลักสูตรเดียวที่ได้สองต่อ! กับหลักสูตร 3+1 เรียน SPU 3 ปี และเรียนที่ UWE ประเทศอังกฤษ 1 ปี รับ 2 ปริญญา และเตรียมพร้อมเป็นนักบริหารจัดการองค์กรระดับแนวหน้า เข้าใจถึงศาสตร์การบริหารจัดการธุรกิจ กลยุทธ์ในการตัดสินใจ การนำเสนอแนวคิดทางธุรกิจ การเจรจาต่อรอง สร้างผลิตภัณฑ์ต้นแบบธุรกิจได้มากกว่าเพราะมีเวทีให้แสดงผลงานจริง ฝึกทำธุรกิจจริงๆ ผ่าน e-Commerce พร้อมทั้งศึกษาดูงานจากองค์กรชั้นนำ เพื่อให้เส้นทางบริหารธุรกิจเปิดกว้างได้ไกลมากยิ่งขึ้น

การตลาดดิจิทัล (กทม. ชลบุรี ขอนแก่น)

เป็น 1 ด้านธุรกิจ Online คิดเพื่อครองใจผู้บริโภค สร้างฐาน Follower วางแผนกลยุทธ์เด็ดๆ ให้อยู่หมัด สวมมาดนักวิเคราะห์มือหนึ่งแห่งวงการสื่อสารการตลาดยุคดิจิทัลให้ทันคู่แข่ง เรียนรู้ฝึกศึกษาพฤติกรรมผู้บริโภคและเส้นทางการเข้าถึงผู้บริโภคในรูปแบบต่างๆ พร้อมลงลึกการเป็นนักวิเคราะห์ นักวิจัย และนักวางแผนการตลาดดิจิทัล เรียนรู้เส้นทางสร้างเครือข่ายสังคม ระหว่างเรียนก็สามารถสร้างแบรนด์ธุรกิจออนไลน์ได้เจ๋งๆ แล้ว!

ธุรกิจระหว่างประเทศ (กทม.)

เรื่อง SME Exporters เราถนัด เรียนรู้ทุกเทคนิคเรื่องการนำเข้า-ส่งออก ระหว่างประเทศ ฝึกวิเคราะห์ เข้าใจสภาพแวดล้อมตลาดโลกและพฤติกรรมผู้บริโภค เก็บประสบการณ์แบบเน้นๆ เรียนรู้เข้าใจขั้นตอนการซื้อขายเพื่อสร้างธุรกิจได้จริงในเมืองแห่งการค้าจีน จับมือกับมหาวิทยาลัยซีอาน เรียนที่จีน 1 เทอม รับใบ Certificate จากมหาวิทยาลัยซีอาน พร้อมฝึกฝนการเจรจาและภาษา เตรียมตัวต่อรองทางการค้าแบบไม่มีสะดุด ต่อยอดเข้าสู่ธุรกิจระดับโลกอย่างมั่นใจ

บริหารธุรกิจ (กทม.)

สร้างเจ้าของธุรกิจและผู้ประกอบการ Gen ใหม่ รวมไปถึงใครที่อยากต่อยอดธุรกิจของครอบครัว ด้วยการดำเนินธุรกิจแบบสมัยใหม่ โดยการใช้เทคโนโลยีในการดำเนินธุรกิจ เข้าใจการออกแบบและสร้างสรรค์นวัตกรรมทางธุรกิจแบบครอบจักรวาล เน้นการใช้เทคโนโลยีมาวิเคราะห์ข้อมูล เปิดโอกาสให้ได้ทำธุรกิจจริงๆ โดยมีโค้ชเป็นที่ปรึกษา เรียนกันแบบ Project Based Learning เพื่อให้คุณพร้อมสนุกและเชี่ยวชาญด้านการบริหารธุรกิจไม่แพ้ใคร ก่อนเรียนจบการันตีมีธุรกิจเป็นของตัวเองแน่นอน 100%

วิทยาลัยโลจิสติกส์และซัพพลายเชน

COLLEGE OF LOGISTICS AND SUPPLY CHAIN

www.spu.ac.th/fac/logistics

เป็นบิ๊กด้านโลจิสติกส์
เงินดีรายได้สูง
รับปริญญาตรี - โท – เอก
หลักสูตรเข้มข้น
ด้านการขนส่งครบวงจร

เรียนควบคณะบริหารธุรกิจ
3 ปีครึ่ง ได้ 2 ปริญญา

Supply Chain Analyst

การจัดการโลจิสติกส์และโซ่อุปทาน (กทม. ชลบุรี ขอนแก่น)

ให้เรื่อง Logistics + Business ไปด้วยกันได้ พร้อมหลักสูตรที่รองรับทั้งปริญญาตรี โท และเอก กับหลักสูตรมืออาชีพที่จัดเต็มความรู้ครบวงจรตั้งแต่พื้นฐาน เรียนรู้กระบวนการจัดซื้อจัดหา การจัดเก็บและควบคุมสินค้า การบรรจุ การขนส่งและการกระจายสินค้า การส่งมอบสินค้าทั้งทางบก ทะเล และอากาศ เข้าใจกระบวนการจัดการการไหลของสินค้า เจ๋งกว่ากับหลักสูตร SPU-ITBS-TIFFA ร่วมมือกับสมาคมผู้รับจัดการขนส่งสินค้าระหว่างประเทศ ได้เรียนพร้อมทำงาน เก็บประสบการณ์ตรงกับองค์กรชั้นนำมากกว่า 200 บริษัท เปิดโลกโลจิสติกส์ได้กว้าง เก็บกระเป๋าดูงานไกลถึงต่างประเทศ เพื่อให้การขนส่งสินค้าในธุรกิจไม่มีสะดุด

Procurement Manager

Logistics Analyst

คณะนี้มีดีอะไร?

- หลักสูตร SPU-ITBS-TIFFA ที่ร่วมกับสมาคมผู้รับจัดการขนส่งสินค้าระหว่างประเทศ เรียนจบแล้วมีงานทำแน่นอน
- เรียนจบแล้ว ได้รับใบประกันมาตรฐานวิชาชีพโลจิสติกส์ระดับ 1
- ได้ศึกษาดูงานไกลถึงต่างประเทศ
- ปริญญาตรี ภาคปกติ จบได้ภายใน 3 ปี 1 เทอม
- หลักสูตรตรีควบโท จบได้ภายใน 4 ปี รับ 2 ปริญญา
- ผู้จบ ปวส. เรียนภาคปกติ จบได้ภายใน 2 ปี
- ผู้จบ ปวส. มีหลักสูตร 2+1 ตรีควบโท จบได้ภายใน 3 ปี รับปริญญา 2 ใบ (เรียนออนไลน์)
- ทำงานไปด้วยเรียนไปด้วย กับระบบเรียน e-Learning เรียนแค่วันอาทิตย์ จบได้ภายใน 2 ปี

Material Planner

Operations Analyst

อาชีพนี้ใช่เลย

- เจ้าของธุรกิจ/ ธุรกิจออนไลน์
- เจ้าของแบรนด์
- ธุรกิจตัวแทนรับ Shipping สินค้าจากต่างประเทศ
- นักวิเคราะห์กระบวนการทางธุรกิจ
- นักวางแผนควบคุมการขนส่งและกระจายสินค้า
- นักวางแผนการจัดซื้อจัดหา
- ผู้บริหารคลังสินค้า
- ธุรกิจตัวแทนส่งสินค้าทาง บก ทะเล และอากาศ
- ธุรกิจให้บริการด้านโลจิสติกส์
- Youtuber สอนนำเข้า - ส่งออก สินค้า

คณะบัญชี

SCHOOL OF ACCOUNTANCY

www.spu.ac.th/fac/account

จัดการบัญชีได้อยู่หมัด
เก่งบริหารทุกตัวเลข
คณะบัญชี SPU
สร้างนักบัญชี
ให้ตอบโจทย์ทุกธุรกิจ

การบัญชี (กทม. ชลบุรี ขอนแก่น)

เรียนบัญชีที่ SPU มีแต่กำไร สนุกตั้งแต่คลาสแรกด้วยเกมเสริมทักษะ "มูลค่าเพิ่ม" ให้การเรียนบัญชีนั้นเป็นเรื่องง่าย แถมจัดเต็มอาจารย์ผู้สอนที่เป็นมืออาชีพและผู้บริหารบริษัทบัญชีจากองค์กรชั้นนำทั้งในและต่างประเทศ เก่งกว่า! เพราะนักศึกษาที่นี่จะได้ฝึกใช้โปรแกรมและ Application ในงานบัญชีตั้งแต่ขนาดเล็กจนไปถึงระดับ SAP รู้จริงทุกระบบ กับการเรียนรู้การวางผังบัญชี การลงรายละเอียดบัญชี การตรวจสอบ การจัดการด้านภาษีอากร การบัญชีต้นทุน และฝึกอบรมความรู้ด้านบัญชี ภาษี การตรวจสอบภายในจากกรมสรรพากร กรมการค้าธุรกิจการค้า และสมาคมตรวจสอบภายใน เปิดโอกาสได้มากกว่าจัดเตรียมฝึกฝนด้านภาษาอังกฤษให้พร้อม เพื่อเข้าสู่การฝึกทำงานจริงในศูนย์ S-PAC และเข้าร่วมงานผ่าน MOU กับบริษัทชั้นนำทั้งในและต่างประเทศมากกว่า 500 แห่ง เพราะที่นี่เราเตรียมพร้อมให้คุณเป็นนักบัญชีที่เก่งรอบด้าน

คณะนี้มีดีอะไร?

- มี Conection ทำ MOU กับบริษัทชั้นนำทั้งในและต่างประเทศ
- เรียนรู้จากสถานที่จริง มีศูนย์ S-PAC ฝึกปฏิบัติงานทางวิชาชีพบัญชี
- เก่งกว่า! ได้ผู้สอนมืออาชีพ และผู้บริหารจากบริษัทบัญชีชั้นนำระดับนานาชาติ
- หลักสูตร ป.ตรี เรียนจบได้ภายใน 3 ปี
- หลักสูตรผู้จบ ปวส. ภาคปกติ เรียนจบได้ภายใน 1 ปี 6 เดือน
- มีบริษัทรองรับ ได้ทำงานประจำตั้งแต่ปี 1 ในหลักสูตรวันอาทิตย์วันเดียว
- มี Skill ทันยุคดิจิทัล ได้เรียนผ่านโปรแกรมทางการบัญชี
- ติด 1 ใน 10 คณะที่เรียนจบไปมีงานรองรับมากที่สุด

อาชีพน่าสนใจ

- เจ้าของบริษัทรับทำบัญชี
- นักบัญชี
- ผู้สอบบัญชีรับอนุญาต
- ผู้ตรวจสอบภายใน
- ผู้สอบบัญชีภาษีอากร
- นักวิเคราะห์ด้านการเงิน หลักทรัพย์ และการลงทุน
- นักออกแบบ Application และพัฒนาระบบบัญชี
- ครู/ อาจารย์/ ติวเตอร์
- เจ้าของธุรกิจส่วนตัว
- Blogger ให้ความรู้เรื่องบัญชี
- ผู้สร้าง Content ด้านบัญชี

คณะนิติศาสตร์

SCHOOL OF LAW

www.spu.ac.th/fac/law

Attorney

Lawyer

รู้จริงเรื่องกฎหมาย ว่าความได้อย่างมืออาชีพ นิติศาสตร์ SPU หลักสูตรกฎหมาย ที่ทันทุกเหตุการณ์โลก

คณะนี้บอกเลยว่าเด็ด!

- ลงมือปฏิบัติจริง มีคลินิกกฎหมายศรีปทุม ช่วยเหลือประชาชน โดยมีอาจารย์โค้ชให้อย่างใกล้ชิด
- ได้เรียนกับตัวจริง ที่เป็นผู้เชี่ยวชาญในวงการกฎหมาย เช่น สภาทนายความ ผู้พิพากษา อัยการ ที่ปรึกษากฎหมาย
- หลักสูตรอัพเดททันสมัย เช่น กฎหมายสิ่งแวดล้อม กฎหมายดิจิทัล กฎหมายพลังงาน กฎหมายไซเบอร์
- เต็มประสบการณ์ ได้ศึกษาดูงานตั้งแต่ปี 1
- ไม่เกร็ง เพราะได้เรียนว่าความในห้องศาลจำลอง
- เปิดสอนครบจบที่เดียว ทั้งปริญญาตรี โท เอก
- มีหลักสูตรรองรับผู้ทำงานประจำ เรียนภาควันเสาร์ - อาทิตย์

นิติศาสตร์ (กทม. ชลบุรี ขอนแก่น)

คดีดีนี้ต้องยุติธรรมที่สุด! เข้าใจทุกกระบวนการยุติธรรม ตัดสินด้วยความถูกต้องและชำนาญ ด้วยการเรียนจากตัวจริงด้านกฎหมาย ถ่ายทอดประสบการณ์ความรู้ ฝึกว่าความพิจารณาคดี ว่าความพยาน พิสูจน์หลักฐาน ได้อย่างไม่มีเกร็ง ภายในห้องเรียนจำลองศาล สอนเรื่องกฎหมายยากๆ ให้เข้าใจได้ง่าย พร้อมอัพเดทความรู้ให้ทันโลก ด้วยกฎหมายสิ่งแวดล้อม กฎหมายดิจิทัล กฎหมายพลังงาน กฎหมายไซเบอร์ กฎหมายทรัพย์สินทางปัญญา และกฎหมายภาษีอากร ลงมือปฏิบัติจริง มีคลินิกกฎหมายศรีปทุมให้ลงสนาม พร้อมจบเป็นนักกฎหมายแบบมืออาชีพ

MINI GAME

สวมบทนักสืบ ไขคดีสุดลึกลับ

คำถาม : ใครเอ่ย? คือคนร้าย มาลองสืบดูกันหน่อย!

รายละเอียดที่เกิดเหตุ : ภายในห้องๆ หนึ่ง ตำรวจได้พบศพชายคนหนึ่งผู้เป็นเจ้าของบ้าน ถูกยิงเข้าที่กลางหน้าผาก ตรงทางขึ้นบันได ระหว่างห้องนั่งเล่น พบวิถีกระสุนถูกยิงเข้าจากด้านหน้า เมื่อนักสืบมาถึง ได้พบผู้ต้องสงสัยคือลูกชายของผู้ตาย 3 คน ได้แก่ อาเธอร์ เอียน และ อเล็กซ์ ที่กำลังอยู่ในบ้านพอดี จึงเข้าทำการสืบสวนคนทั้งสามและได้คำตอบดังนี้

คำให้การ

อาเธอร์ : ในคืนเกิดเหตุ ผม เอียนกับพ่อ ได้กลับมาถึงบ้านพร้อมกัน ทุกคนกำลังเดินเข้ามาในห้องนั่งเล่น โดยมีพ่อของพวกเขาเดินนำเข้ามาก่อน ตามด้วยเอียนและผม และเมื่อพ่อเดินมาถึงที่บันได อเล็กซ์ที่เดินตามเข้ามาในห้องนั่งเล่นภายหลัง ก็ยิงพ่อทันทีโดยที่ไม่มีใครรู้ตัวมาก่อน

เอียน : ได้ให้คำยืนยันว่า สิ่งที่อาเธอร์พูดนั้นคือเรื่องจริง

อเล็กซ์ : ผมขอแก้ต่าง ตอนนั้นผมกำลังไปหาเพื่อนๆ ในคืนเกิดเหตุ และเมื่อกลับมาถึงบ้าน ก็พบว่าพ่อถูกยิงไปก่อนหน้านั้นแล้ว ผมไม่ใช่คนยิงพ่อแน่ๆ

เฉลย : อาเธอร์ครับ เอียนและอเล็กซ์ต่างมีพยานยืนยันตรงกันว่าพวกเขาเดินเข้ามาในห้องนั่งเล่นพร้อมกัน ส่วนอาเธอร์ไม่มีใครรู้ตัวมาก่อน ในขณะที่ทั้งสามเดินเข้ามาในห้องนั่งเล่นพร้อมกัน ทั้งเอียนและอเล็กซ์ต่างก็ยืนยันว่าเห็นอาเธอร์ยืนอยู่ที่ด้านหลังพ่อ และเมื่อพ่อเดินมาถึงที่บันได อเล็กซ์ที่เดินตามเข้ามาในห้องนั่งเล่นภายหลัง ก็ยิงพ่อทันทีโดยที่ไม่มีใครรู้ตัวมาก่อน

วิทยาลัยนานาชาติศรีปทุม

SRIPATUM INTERNATIONAL COLLEGE

www.spu.ac.th/intl

3+1

Sripatum University — Swiss College of Hospitality Management

เรียนจบรับปริญญาตรี SPU
และ Higher Diploma จาก SHML

SPUIC Breakthrough your limits
เปิดโลกธุรกิจระดับ inter !
เลือกวิชาสุดอินเทรนด์ได้ตามใจชอบ
เป็น 1 ด้านธุรกิจการบิน
ติดปีกไกลได้เหนือกว่าใคร

เรียนอินเตอร์ คือย่างไร?

- เลือกงานระดับอินเตอร์ คว้าตำแหน่งงาน Hi-class เงินเดือน Hi-end ทำงานได้ทุกที่บนโลก
- Inter กว่า! มีเพื่อนต่างชาติ สร้างคอนเนกชั่นระดับเวิลด์คลาส
- ไม่เก่งภาษาอังกฤษ ก็หายห่วง มีคอร์สฝึกภาษาให้ก่อนเรียน
- เริ่ดมาก! กับโครงการแลกเปลี่ยนระหว่างประเทศ
- ดูงานแบบอินไซด์ ฝึกงานไกลกับองค์กรชั้นนำทั้งในและต่างประเทศ
- ครบเรื่องธุรกิจ กับหลักสูตรบริหารธุรกิจสุดโมเดิร์น เลือกเรียได้ถึง 2 ใน 7 กลุ่มวิชา พร้อมโปรแกรม 3+1 หรือ 4+1 เรียนไกลถึง สวิตเซอร์แลนด์, UK, จีน
- รู้จริงเรื่องธุรกิจการบิน Professional Training กับตัวจริงจากสายการบินชั้นนำทั่วโลก พร้อมฝึกงานแบบได้รับเงินเดือน + สวัสดิการแบบพนักงานจริง

นี่เลยอาชีพในฝัน!

- Startup/ เจ้าของกิจการ/ นักธุรกิจยุคใหม่
- เป็น Professional ในสายงานด้านบริหารธุรกิจ เช่น ที่ปรึกษาธุรกิจ นักวิเคราะห์ข้อมูลธุรกิจ นักการเงิน นักการตลาด ทั้งในและต่างประเทศ
- เป็นมืออาชีพ ของสายงานด้านอุตสาหกรรมการบิน องค์กร และ ธุรกิจอื่นๆ ที่เกี่ยวข้องกับธุรกิจสายการบิน ทั้งในและต่างประเทศ
- เป็นตัวจริงในสายงานด้านอุตสาหกรรมบริการต่างๆ เช่น การโรงแรมและการท่องเที่ยว

บริหารธุรกิจ (Business Management)

เป็นนักบริหารมือโปร นักธุรกิจมืออาชีพ เก็บความรู้เน้นๆ ด้านสาขาวิชาบริหารธุรกิจระดับอินเตอร์ ออกแบบหลักสูตรโดยคณาจารย์มือโปรเจ้าของธุรกิจตัวจริง เลือกเรียนได้มากถึง 2 กลุ่มวิชาสุดว้าว (Concentration) ตอบโจทย์เทรนด์การตลาดโลก ครอบคลุมทุกเรื่องธุรกิจ เรียนรู้ลึกรู้จริง เจาะวิชาที่ใช่ ทั้ง Applied Data Science / Digital Marketing / Entrepreneurship / Finance / Global Trade / Hotel and MICE / Tourism เปิดโลกกว้างบินไกลถึงต่างประเทศเข้าร่วมโครงการฝึกงาน และโครงการแลกเปลี่ยนในเอเชียและยุโรป กับโปรแกรมพร้อมหลักสูตร 3+1 Double Degree 2 ปริญญา หรือเลือกเรียนควบ ป.โท กับสถาบันทั้งในและต่างประเทศ เตรียมพร้อมให้คุณเป็น 1 ด้านบริหาร มากกว่าใคร!

ธุรกิจการบิน (Airline Business)

ติดปีกกับอาชีพในฝันแบบ Go Inter ฝึกสกิลให้เน้นๆ ด้านการบริการบนเครื่องบิน การบริการภาคพื้น จิตวิทยาการบริการ กฎระเบียบในโลกการบิน พร้อมจัดหนักความรู้ระดับอินเตอร์ เกี่ยวกับธุรกิจบริการ การท่องเที่ยว และการจัดการโรงแรม ได้ลงมือเก็บประสบการณ์ฝึกงานกับสายการบินต่างประเทศ ได้รับเงินเดือน + สวัสดิการเหมือนพนักงานประจำ และเพิ่มสกิลภาษาที่สามแบบเต็มๆ เตรียมความพร้อมสอบภาษาอังกฤษและการสมัครงานไม่ให้พลาด และบินไปศึกษาดูงานแบบอินไซด์ถึงต่างประเทศ เตรียมตัวพร้อมทุกด้าน ยืนหนึ่งในด้านธุรกิจการบิน

Explore where your passion lies
Unleash your inner strength for change
Embrace different perspectives at SPUIC

Why study in an international programme?

- To increase international employability, to have better career path and higher salary
- To be more culturally oriented and to build an international network with international classmates
- To further develop your English language skills
- To participate in exchange programmes
- To gain opportunities for international work placement with highly recognised companies
- To be leaders in the business management or aviation business field

Career Opportunities

- Entrepreneurs and startup founders
- Professionals in the field of business management such as business consultants, business data analysts, financiers, marketers both domestic and international
- Professionals in aviation industry, organisation and other business related to airline business both domestic and international
- Be leaders in service industries such as hotel and tourism

Business Management

Our Business Management Programme is designed by professionals within the business industry to give you an extensive understanding of business operation and provide you with valuable management skills and techniques. You can choose 2 concentrations to tailor your experience to meet your interest, development need and career aspiration: Applied Data Science / Digital Marketing / Entrepreneurship / Finance / Global Trade / Hotel and MICE / Tourism. You will have opportunities to participate in exchange programmes or internship abroad. A joint degree (3+1) or an accelerated degree programme (4+1) opportunity in our partner universities in Switzerland, UK and China is also available to get you ahead in your career in business management.

International Airline Business

The International Airline Business Programme offers insights into the aviation business: in-flight services, ground services, service psychology, and aviation regulations. In addition to the aviation business, you will gain opportunities to expand your knowledge into other service industries like tourism and hotel management. The programme delivers real-life trainings with professionals within the aviation business both domestic and international. The paid trainees receive the same benefit as the full-time staff and have the opportunity to further develop their language skills. Preparation for English language test, job applications and study tour abroad will also be available to ensure you every success in the aviation business.

点燃求知的渴望，释放创新蜕变的力量，
就读斯巴顿大学，发现自己无限的潜能。

斯巴顿大学国际学院九大优势

- 有入学外语成绩要求，但无需提供雅思、托福语言成绩。达到SPU内部语言测评即可顺利进入课程学习。英语成绩未达到要求，学校提供英语预科班。
- 文凭含金量高 。斯巴顿大学的文凭受中泰两国权威机构认可，国际通用。
- 全学制强化培训英语、泰语并作为必修学分课程，确保学生毕业后成为熟练使用中、英、泰三种语言的国际化人才。
- 在校学生可选择去欧美合作院校留学一学期至一年，进一步提高语言技能和开阔国际视野。
- 学校提供众多的实习机会，学生可选择在知名跨国企业、国际金融机构、国际航空公司、五星级酒店中进行实习。
- 西式教育、中式管理。课程设置、教学体制与欧美名校同步，配合客观公正的考核模式。
- 来自世界各国的同班同学，加强国际语言文化知识，从学生交流到未来的国际合作。
- 毕业生就业率高，就业前景广阔。学生毕业后可选择东盟国家就业，也可回国发展。在中国东盟区域一体化背景下，中英泰三语人才广受各大企业欢迎。
- 有着全英文授课和中、英文授课项目供您选择。

毕业后对应的职业职位

- 可以自行创业
- 从事工商管理专业相关领域的工作，如：商业顾问、商业数据分析、金融从业者、市场营销等。
- 从事航空领域的工作。
- 从事旅游业的工作。

工商管理（双专业方向 Business Management (with 2 concentration)

本专业旨在培养面向国际市场，具有开阔的视野，扎实的国际商务理论基础、实务和市场营销技能。熟悉国际法规、能熟练地使用英语开展商务活动的复合型、应用型人才。学生毕业后能在跨国公司、涉外经济贸易部门、外资企业、政府机构从事国际商务业务、国际企业管理、市场营销、政策研究等工作。本专业可选择的双专业方向如下：

- 应用数据科学 （Applied Data Science）
- 数码市场营销 (Digital Marketing)
- 现代企业管理 （Entrepreneurship）
- 金融学 (Finance)
- 国际贸易 （Global Trade）
- 酒店业与会务、会展管理 (Hotel and MICE)
- 旅游业管理 (Tourism)

航空业务管理 / International Airline Business

航空业务管理专业、空乘专业是培养适应21世纪民航运输事业发展，具有坚实的英语基础、国际化视野、能够顺畅的跨文化交流。在突出专业技能和英语应用能力的同时，我校也重视培养学生以小语种作为第二外语。本专业学生具有较高的人文素质，受过专门航空运输技能知识训练。毕业生是气质佳、形体美、才艺精、纪律严的知识型、技能型航空服务专门人才。

วิทยาลัยบริทิช

SPU's British College

www.spu.ac.th/fac/britishcollege

BRITISH COLLEGE
SRIPATUM UNIVERSITY

Pearson

UNIVERSITY OF WOLVERHAMPTON

3 IN 1
- UK Bachelor's degree
- SPU Bachelor's degree
- UK Higher National Diploma

ปริญญาตรีจากอังกฤษ เรียนในประเทศไทย 3 ปี

- ได้รับปริญญา 2 ใบ และประกาศนียบัตร 1 ใบ จากอังกฤษ ในเวลาเพียง 3 ปี
- ประหยัดเงินกว่า 2 ล้านบาท และยังคงได้รับปริญญาจากประเทศอังกฤษ
- พบกับการเรียนรู้รูปแบบใหม่ที่เน้นการทำโครงงานและกิจกรรม
- ไม่ต้องเผชิญกับความเครียดของการสอบสไตล์การศึกษาแบบเดิมๆ
- เรียนใกล้กับครอบครัวและเพื่อนๆ

SPU's British College

จัดตั้งขึ้นมาเพื่อให้เป็นวิทยาลัยนานาชาติแห่งใหม่ในประเทศไทยที่จะนำคุณภาพและมาตรฐานของมหาวิทยาลัยในสหราชอาณาจักรหยิบยื่นโอกาสให้คนรุ่นใหม่ได้รับการศึกษาในมหาวิทยาลัยชั้นนำของ UK ที่นี่ในประเทศไทยและ...

- นักศึกษาจะได้รู้จักกระบวนการศึกษาที่มีวิธีการปฏิบัติที่เป็นประโยชน์มากในการสร้างแรงบันดาลใจ ระบบการศึกษาใหม่นี้จะมีการประเมินความคืบหน้าการเรียนที่เหมาะสมและต่อเนื่องของนักศึกษา
- นักศึกษาจะได้รับการเรียนการสอนเป็นกลุ่มเล็กๆ เพื่อให้อาจารย์สามารถดูแลเอาใจใส่นักศึกษาเป็นรายบุคคลและมุ่งเน้นไปที่นักศึกษาทุกคน
- นักศึกษาจะได้เรียนในหลักสูตรที่ทันสมัยและพัฒนาอย่างต่อเนื่องตามความต้องการและทักษะที่จะเป็นของภาคอุตสาหกรรม

แขนงวิชาที่เปิดสอน (กทม.)
- การจัดการทั่วไป
- การจัดการทรัพยากรมนุษย์
- การบริหารการปฏิบัติการ
- การจัดการการตลาด
- บัญชีและการจัดการทางการเงิน
- ผู้ประกอบการและการจัดการธุรกิจขนาดเล็ก

หลักสูตรความร่วมมือระหว่างประเทศ

เรียนต่อนอก ไม่ไกลเกินฝัน
ไปเรียนหรือทำงาน ใครๆ ก็ไปได้

2+2
Sripatum University — Xi'an University
เรียนจบรับ 2 ปริญญา

2+2
Sripatum University — Guizhou University
เรียนจบรับ 2 ปริญญา

คณะศิลปศาสตร์ (กทม.)
ภาษาจีนสื่อสารธุรกิจ

2+2 ได้ปริญญา 2 ใบ Sripatum University + Xi'an University

เรียนไกลถึงแดนมังกร ศึกษาวัฒนธรรมจีนได้อย่างลึกซึ้ง เพื่อเป็น 1 ด้านเจรจาธุรกิจกับประเทศจีน ด้วยหลักสูตร 2 ปริญญา เรียนที่ไทยในมหาวิทยาลัยศรีปทุม 2 ปี (ปี 1 และปี 4) และที่จีนในมหาวิทยาลัยซีอาน อีก 2 ปี (ปี 2 และปี 3) จบแล้วได้ปริญญาถึง 2 ใบ จากมหาวิทยาลัยศรีปทุม และ มหาวิทยาลัยซีอาน ต่อยอดได้ไกลกว่าทักษะเจรจาธุรกิจขั้นเทพ พร้อมเป็นมืออาชีพในองค์กรชั้นนำ ทั้งในประเทศและต่างประเทศ

คณะศิลปศาสตร์ (ชลบุรี)
ภาษาจีนสื่อสารธุรกิจ

2+2 Sripatum University + Guizhou University

หลักสูตร 2+2 มหาวิทยาลัยศรีปทุม ร่วมกับ มหาวิทยาลัยกุ้ยโจว เรียนที่ศรีปทุม 2 ปี (ปี 1 และ ปี 4) และเรียนที่มหาวิทยาลัยกุ้ยโจว 2 ปี (ปี 2 และ ปี 3) เรียนจบรับ 2 ปริญญาทั้งจากมหาวิทยาลัยศรีปทุม และมหาวิทยาลัยกุ้ยโจว

2+2
Sripatum University — Griffith University
เรียนจบรับ 2 ปริญญา
ทำงานที่ออสเตรเลียได้ทันที

คณะวิศวกรรมศาสตร์ (กทม.)
วิศวกรรมโยธา

2+2 Civil Engineering SPU + Griffith International

จัดความรู้ด้านวิศวกรรมโยธา พร้อมบินไปเรียนไกลถึงออสเตรเลีย ในหลักสูตร 2+2 มหาลัยวิทยาลัยศรีปทุม ร่วมกับ Griffith University เปิดชั้นเรียนปูพื้นฐานจนถึงระดับสูงด้านวิศวกรรมโยธา เรียนที่มหาวิทยาลัยศรีปทุม 2 ปี ก่อนบินไปต่อยอดความรู้ที่ Griffith University อีก 2 ปี ได้รับปริญญา 2 ใบ สาขาวิชาวิศวกรรมโยธา จบแล้วสามารถทำงานที่ออสเตรเลียได้เลย

* หลักสูตรนี้หลังเรียนจบ มาเรียนเพิ่มที่ไทยอีก 1 เทอม รับปริญญา วศ.บ. จากมหาวิทยาลัยศรีปทุม และสามารถยื่นขอใบ กว. ได้

คณะสถาปัตยกรรมศาสตร์ (กทม.)
สถาปัตยกรรม

Sripatum University + Mitsue Village, Nara Prefecture, Japan

จุดไฟใส่ไอเดีย เป็นสถาปนิกมืออาชีพ ต่อยอดฝีมือไปไกลถึงญี่ปุ่น ในหลักสูตรความร่วมมือ ระหว่างมหาลัยศรีปทุม + Mitsue Village, Nara Prefecture และ Sugiyama Jogakuen University ประเทศญี่ปุ่น เตรียมพร้อมด้านภาษา มี Wood Training Center เพิ่มทักษะภาษาญี่ปุ่นให้พร้อมไปแลกเปลี่ยนที่ Sugiyama Jogakuen University*

โดยไม่เสียค่าใช้จ่ายในการเรียน หรือเลือกเก็บประสบการณ์ฝึกงานที่ญี่ปุ่น พร้อมรับรายได้จริงที่เมืองมิตซูเอะ ประเทศญี่ปุ่น

* โครงการแลกเปลี่ยน Sugiyama Jogakuen University สงวนสิทธิ์เฉพาะนักศึกษาหญิง โดยไม่ต้องเสียค่าใช้จ่ายในส่วนของค่าครองชีพเอง

3+1
Sripatum University — Swiss College of Hospitality Management
เรียนจบรับปริญญาตรี SPU
และ Higher Diploma จาก SHML

Sripatum International College

Business Management Program: 3+1 program with Swiss College of Hospitality Management Lenk (SHML), Switzerland.

After 3-year completion of their studies at Sripatum International College, students will optionally be studying in Switzerland (4 month study plus 6 month paid internship) and receive Bachelor's degree from Sripatum University plus Higher Diploma from Swiss College of Hospitality Management (SHML), Switzerland.

Tripple Degree SPUIC+SWISS+UK

Triple Bachelor in Business and Hospitality Management with Sripatum International College and the SWISS Institute of Management and Hospitality (Switzerland) and the University in UK.

Exchange programme with Providence University, Taiwan

SPUIC students can participate in an exchange program at Providence University, Taiwan for 1 semester or 1 academic year. The credits earned can be transferred to students' current programme at SPUIC.

Bachelor Degree + Master's Degree in 4.5 years, joint program between SPUIC and NIDA

BBA in Business Management (International) with 2 Concentrations from SPUIC + Master of Business Administration (International) or Master of Management in Integrated Tourism and Hospitality Management (International) from NIDA .

คณะบริหารธุรกิจ (กทม.)
การบริหารและการจัดการสมัยใหม่

3+1 Sripatum University + University of the West of England

หลักสูตรเดียวที่ได้สองต่อ! กับหลักสูตร 3+1 เรียน SPU 3 ปี และเรียนที่ UWE ประเทศอังกฤษ 1 ปี รับ 2 ปริญญา และเตรียมพร้อมเป็นนักบริหารจัดการองค์กรระดับแนวหน้า เข้าใจถึงศาสตร์การบริหารจัดการธุรกิจ กลยุทธ์ในการตัดสินใจ การนำเสนอแนวคิดทางธุรกิจ การเจรจาต่อรอง สร้างผลิตภัณฑ์ต้นแบบธุรกิจ ได้มากกว่าเพราะมีเวทีให้แสดงผลงานจริง ฝึกทำธุรกิจจริงๆ ผ่าน e-Commerce พร้อมทั้งศึกษาดูงานจากองค์กรชั้นนำ เพื่อให้เส้นทางบริหารธุรกิจเปิดกว้างได้ไกลมากยิ่งขึ้น

3+1
Sripatum University — University of the West of England
เรียนจบรับ 2 ปริญญา

SPU FACILITIES

Study Room

Mac Pro Lab

International College Lounge

SPU Airlines

สถานีรถไฟฟ้าหน้า ม.ศรีปทุม
"สถานีบางบัว"

Auditorium

Media Center

Library

Performance & Dance Studio

Fitness Center

Photography Studio

SHOW CASE

นักศึกษาวิทยาลัยนานาชาติศรีปทุม

นายนันทวัฒน์ เปลี่ยนไทย นักศึกษาโครงการแลกเปลี่ยน คว้ารางวัลรองชนะเลิศอันดับที่ 3 จากการแข่งขันการประกวดสุนทรพจน์ภาษาจีนประจำปี 2019 ณ Providence University ประเทศไต้หวัน

ทีมนักศึกษาคณะดิจิทัลมีเดีย

นางสาวสุภาวดี วังหล่อ นางสาวณัฏฐิกุล หอมนาน นางสาวธนัญญา คำทอง และนางสาววัชริยาภรณ์ ธรรมวงศ์ ทีมป๋าฝน Studio โชว์ไอเดียความคิดสร้างสรรค์ คว้ารางวัลชนะเลิศ รับโล่ พร้อมเงินรางวัล 40,000 บาท จากการประกวดสร้างสรรค์ผลงาน Digital Media Creative Contest 2019 ประเภท Motion Graphic หัวข้อ E-sports เกมสร้างอาชีพ จัดโดย TEPL.

ทีมหุ่นยนต์นักศึกษา คณะวิศวกรรมศาสตร์

ผลงานนวัตกรรมใหม่ “หุ่นยนต์ช่วยเดินผู้ป่วยอัมพาตครึ่งล่าง” คว้า 2 รางวัล ได้แก่ “Honorable Mention” by Taipei Int’l Invention Show & Technomart และ “Leading Innovation Award” by International Intellectual Property Network Forum (IIPNF) จากการประกวดผลงานในงาน “Taipei International Invention Show & Technomart (INST 2015) ณ ประเทศไต้หวัน

มหาวิทยาลัยศรีปทุม คว้า 10 รางวัล นักศึกษาและบุคลากรดีเด่น สสอท. ประจำปี 2561

สมาคมสถาบันอุดมศึกษาเอกชนแห่งประเทศไทย (สสอท.) ในพระบรมราชูปถัมภ์ สมเด็จพระเทพรัตนราชสุดาฯ สยามบรมราชกุมารี จัดพิธีประกาศเกียรติคุณและมอบรางวัลบุคลากรและนักศึกษาดีเด่น ประจำปี 2561 ในโอกาสฉลองครบรอบ 41 ปีแห่งการสถาปนาสมาคมฯ โดยมีคณาจารย์และนักศึกษามหาวิทยาลัยศรีปทุม ได้รับคัดเลือกเข้ารับรางวัลบุคลากรดีเด่นด้านวิชาการ 3 รางวัล และรางวัลนักศึกษาดีเด่น 7 รางวัล

ทีมนักศึกษาคณะบริหารธุรกิจ

คว้ารางวัลชนะเลิศ รองชนะเลิศอันดับ1 และรองชนะเลิศอันดับ 2 การประกวดการพัฒนาร้านค้าโชว์ห่วย จากโครงการบริการวิชาการสู่สังคม “พัฒนาร้านค้าปลีกเพื่อความยั่งยืน” จัดโดย บริษัทสยามแม็คโคร จำกัด (มหาชน) ร่วมกับ คณะบริหารธุรกิจ มหาวิทยาลัยศรีปทุม

นักศึกษาคณะสถาปัตยกรรมศาสตร์

นายวงศธร สุขัคคานนท์ สาขาวิชาสถาปัตยกรรม ได้รับรางวัล Bronze Award ประเภท Architecture และ นางสาวไปรยา เจียระพงษ์ สาขาวิชาการออกแบบภายใน ได้รับรางวัล Best Colour Choices Award ประเภท Interior Design จาก “Asia Young Designer Award 2017” หัวข้อ “YOU FOR TOMORROW : Future Living, As Envisioned Today” จัดโดย บริษัท นิปปอนเพนต์ เดคโคเรทีฟ โคทติ้ง (ประเทศไทย) จำกัด

นางสาวนิธิวรรณ ศรีวิเชียร คณะนิติศาสตร์

คว้ารางวัลชนะเลิศ การประกวดสุนทรพจน์ระดับอุดมศึกษา ในงานสัปดาห์วิชาการความมั่นคงสถาบันวิชาการป้องกันประเทศ

นักศึกษาคณะนิเทศศาสตร์

คว้า 2 รางวัล การประกวดความสามารถทางวิชาการ หัวข้อ “การถ่ายภาพสินค้าอาหารในสตูดิโอ” รางวัลรองชนะเลิศอันดับ1 ภาพสินค้าดอยคำ ประเภท “ภาพเดี่ยว” และรางวัลรองชนะเลิศอันดับ 2 ภาพสินค้าดอยคำ ประเภท “ภาพรวม” จากผู้เข้าร่วมประกวด 11 สถาบันการศึกษา จัดโดย เครือข่ายนิเทศศาสตร์ร่วมกับ UCTT

นักศึกษาคณะศิลปศาสตร์

นางสาวเสาวภา ดิษฐชัยภูมิ คว้ารางวัลรองชนะเลิศอันดับ 2 พร้อมเข้ารับถ้วยรางวัลและเงินทุนการศึกษา จากการประกวดร้องเพลงภาษาจีน ระดับอุดมศึกษา รายการ “CIAU CHINESE SINGING CONTEST” จัดโดย สถาบันขงจื่อ มหาวิทยาลัยอัสสัมชัญ

นักศึกษาคณะดิจิทัลมีเดีย

นางสาวคัทลียา ภู่เงิน คว้ารางวัลชนะเลิศ การแข่งขัน Thailand Design Creator Competition 2019 ด้วยการใช้โปรแกรม Adobe Photoshop, Adobe Illustrator รับโล่รางวัลและเกียรติบัตร พร้อมเป็นตัวแทนประเทศไทย เข้าร่วมการแข่งขัน Adobe Certified Associate Word Championship และทัศนศึกษาที่ประเทศสหรัฐอเมริกา จัดโดย บริษัท เออาร์ไอที จำกัด

นักศึกษาคณะเทคโนโลยีสารสนเทศ

นายภูมิภัทร บุญประเสริฐ นายภานุมาส มาลาเจริญ นายอานนท์ บุญประเวศ นายปริชญา สืบประสิทธิ์วงศ์และนายชนาญพิศุทธ์มีชูศักดิ์ คว้ารางวัลเหรียญทองโครงการ “สร้างสรรค์เยาวชนคนรุ่นใหม่ผู้มีวินัยใช้ไอซีที NETGEN” จัดโดย คณะกรรมการกิจการกระจายเสียง กิจการโทรทัศน์ และกิจการโทรคมนาคมแห่งชาติ (กสทช.) และสมาคมคอมพิวเตอร์แห่งประเทศไทย ในพระบรมราชูปถัมภ์

นักศึกษาคณะนิเทศศาสตร์

ทีม No Tomorrow รับโล่รางวัลพระราชทานและรางวัลชมเชย เบื้องหน้าพระบรมฉายาลักษณ์ สมเด็จพระเจ้าอยู่หัวฯ รัชกาลที่ 10 จากผลงาน “Little” ในการประกวดภาพยนตร์สั้น “สายน้ำแห่งรัตนโกสินทร์” : The River of Rattanakosin Short Film Contest 2018 ในงานอุ่นไอรัก คลายความหนาว จัดโดย กองทัพไทย

กู้เรียน ได้รับส่วนลดเงินกู้ 30%*

ในโครงการ Human Capital

รับเงื่อนไขพิเศษ 2 ต่อ

ส่วนลดเงินกู้ (เงินต้น)

30%

(เมื่อจบการศึกษา)

ส่วนลดดอกเบี้ยเงินกู้

เหลือเพียง 0.5% ต่อปี

(จากปกติ 1% ต่อปี)

*เฉพาะหลักสูตรที่ ยื่นกู้ กรอ. / กยศ. แล้วเข้าร่วมโครงการ Human Capital เท่านั้น

วิทยาลัยการการบินและคมนาคม
- การจัดการความปลอดภัยการบิน

วิทยาลัยการท่องเที่ยวและการบริการ
- ธุรกิจการบิน
- การจัดการบริการธุรกิจเรือสำราญ

คณะนิเทศศาสตร์
- การออกแบบสื่อสารออนไลน์
- ภาพยนตร์และสื่อดิจิทัล

คณะบริหารธุรกิจ
- การจัดการธุรกิจด้านการบิน

วิทยาลัยโลจิสติกส์และซัพพลายเชน
- การจัดการโลจิสติกส์และโซ่อุปทาน

คณะเทคโนโลยีสารสนเทศ
- วิศวกรรมคอมพิวเตอร์

คณะดิจิทัลมีเดีย
- การออกแบบกราฟิก
- การออกแบบอินเทอร์แอคทีฟและเกม
- ดิจิทัลอาร์ตส์
- คอมพิวเตอร์แอนิเมชันและวิชวลเอฟเฟกต์

วิทยาลัยนานาชาติ
- การจัดการธุรกิจ (หลักสูตรนานาชาติ)

คณะวิศวกรรมศาสตร์
- วิศวกรรมไฟฟ้า
- วิศวกรรมโยธา
- วิศวกรรมเครื่องกล
- วิศวกรรมยานยนต์สมัยใหม่
- วิศวกรรมอุตสาหการ
- วิศวกรรมระบบราง

ตัวอย่างการคำนวณส่วนลดเงินต้นของโครงการพัฒนาทุนมนุษย์ (Human Capital)

หลักสูตร	ค่าเล่าเรียนตลอดหลักสูตร	เงินต้นกู้ยืมฯ ตลอดหลักสูตร	ส่วนลดเงินต้นกู้ยืมฯ (30%)	เงินต้นคงเหลือ
สาขาวิชาการจัดการโลจิสติกส์และโซ่อุปทาน	280,200	240,000 (60.000x4ปี)	72,000	168,000
สาขาวิชาธุรกิจการบิน	320,500	240,000 (60.000x4ปี)	72,000	168,000
สาขาวิชาวิศวกรรมไฟฟ้า	352,900	280,000 (70.000x4ปี)	84,000	196,000

สอบถามเพิ่มเติม: **สำนักงานทุนการศึกษา มหาวิทยาลัยศรีปทุม**

หมายเหตุ : ข้อมูลข้างต้น เป็นข้อมูลตามประกาศกองทุนเงินให้กู้ยืมเพื่อการศึกษา ประจำปีการศึกษา 2563 สำหรับปีการศึกษา 2564 รอติดตามประกาศจากกองทุนเงินให้กู้ยืมฯ

ทุนการศึกษามหาวิทยาลัยศรีปทุม กทม.

• ทุน SPU ตัวจริง	ทุน 100% ค่าหน่วยกิต
• ทุน SPU Portfolio 3 ดี	สูงสุด 40,000 บาท
• ทุน SPU โควตา	สูงสุด 20,000 บาท
• ทุนบุตรครู (ครูระดับมัธยมและอาชีวศึกษา)	ลด 50% ค่าหน่วยกิต (100 ทุน/ปี)
• ทุนบุคลากร และครอบครัวข้าราชการทหาร/ตำรวจ	ลด 20% ค่าหน่วยกิต
• ทุนวิทยาลัยในเครือไทย-เทค	สูงสุด 20,000 บาท
• ทุนผู้มีนามสกุลเดียวกันกับบุคลากร ศิษย์เก่า ศิษย์ปัจจุบันมหาวิทยาลัยศรีปทุม และวิทยาลัยในเครือ	สูงสุด 20,000 บาท
• ทุนศิลปวัฒนธรรม	ทุน 100%
• ทุนกีฬา	ทุน 100%
• ทุนศิลปะการแสดง	ทุน 100%

และยังมีทุนสนับสนุนการศึกษาอื่นๆ อีกเป็นจำนวนมาก

หมายเหตุ : 1. ชื่อทุนและเงื่อนไขอาจมีการเปลี่ยนแปลงตามหลักเกณฑ์ของมหาวิทยาลัยโดยมิต้องแจ้งให้ทราบล่วงหน้า
2. มหาวิทยาลัยขอสงวนสิทธิ์มอบทุนสนับสนุนการศึกษาสูงสุดเพียงทุนเดียวต่อนักศึกษา 1 คน

การกู้ยืมกองทุน กรอ./กยศ.

ผู้ต้องการกู้ยืม กรอ. / กยศ. ชำระเงินค่าลงทะเบียน 4,000 บาท*

*เงื่อนไขการกู้เป็นไปตามกำหนดของ กยศ. และมหาวิทยาลัย

รอบการรับสมัคร ปีการศึกษา 2564

รอบการรับสมัคร	ทุนการศึกษา	
ทุน SPU Portfolio 3 ดี	• ปวช./ม.6/กศน.	รับทุนสูงสุด 40,000 บาท*
ทุน SPU โควตา 1	• ปวช./ม.6/กศน. • ปวส.	รับทุนสูงสุด 20,000 บาท* รับทุนสูงสุด 15,000 บาท*
ทุน SPU โควตา 2	• ปวช./ม.6/กศน. • ปวส.	รับทุนสูงสุด 15,000 บาท* รับทุนสูงสุด 10,000 บาท*
รอบปกติ	• ปวช./ม.6/กศน. • ปวส.	รับทุนตามมหาวิทยาลัยกำหนด

* เงื่อนไขเป็นไปตามมหาวิทยาลัยกำหนด

มหาวิทยาลัยศรีปทุม วิทยาเขตชลบุรี

มหาวิทยาลัยศรีปทุม วิทยาเขตชลบุรี เปิดดำเนินการสอนตั้งแต่ พ.ศ. 2530 ตั้งอยู่เลขที่ 79 ถนนบางนา-ตราด อำเภอเมือง จังหวัดชลบุรี เพื่อกระจายโอกาสทางการศึกษาสู่ภาคตะวันออก และรองรับการพัฒนาชายฝั่งทะเลตะวันออก ตามแผนพัฒนาเศรษฐกิจและสังคมแห่งชาติ

ปัจจุบันเปิดสอนระดับปริญญาตรี ปริญญาโท และปริญญาเอก โดยเน้นการให้ความรู้ผ่านการสอนจากอาจารย์ที่มีคุณภาพ และการทำกิจกรรม โดยให้นักศึกษาเป็นผู้ปฏิบัติและฝึกฝน จัดให้นักศึกษาได้ไปทัศนศึกษาดูงานจากสถานประกอบการจริง และได้มีโอกาสเรียนรู้จากผู้ทรงคุณวุฒิที่มีชื่อเสียงในระดับชาติ

ปริญญาตรี (สำหรับผู้จบ ม.6 หรือ ปวช.)

ภาคปกติ

คณะนิติศาสตร์
- นิติศาสตร์

คณะนิเทศศาสตร์
- ออกแบบสื่อดิจิทัล

คณะบริหารธุรกิจ
- การบริหารและการจัดการสมัยใหม่
- การตลาดดิจิทัล
- การจัดการธุรกิจด้านการบิน

คณะบัญชี
- การบัญชี

คณะศิลปศาสตร์
- ภาษาอังกฤษสื่อสารธุรกิจ
- ภาษาจีนสื่อสารธุรกิจ
- การจัดการการท่องเที่ยวและไมซ์

คณะเทคโนโลยีสารสนเทศ
- เทคโนโลยีสารสนเทศและการสื่อสาร

คณะโลจิสติกส์และซัพพลายเชน
- การจัดการโลจิสติกส์และโซ่อุปทาน

ภาคเสาร์ – อาทิตย์

คณะนิติศาสตร์
- นิติศาสตร์

ภาควันอาทิตย์วันเดียว

คณะบริหารธุรกิจ
- การบริหารและการจัดการสมัยใหม่

คณะโลจิสติกส์และซัพพลายเชน
- การจัดการโลจิสติกส์และโซ่อุปทาน

ปริญญาตรี (สำหรับผู้จบ ปวส.)

ภาคปกติ

คณะบริหารธุรกิจ
- การบริหารและการจัดการสมัยใหม่
- การตลาดดิจิทัล

คณะบัญชี
- การบัญชี

คณะโลจิสติกส์และซัพพลายเชน
- การจัดการโลจิสติกส์และโซ่อุปทาน

คณะนิเทศศาสตร์
- ออกแบบสื่อดิจิทัล

ภาควันอาทิตย์วันเดียว

คณะบริหารธุรกิจ
- การบริหารและการจัดการสมัยใหม่
- การตลาดดิจิทัล

คณะบัญชี
- การบัญชี

คณะศิลปศาสตร์
- ภาษาอังกฤษสื่อสารธุรกิจ

คณะเทคโนโลยีสารสนเทศ
- เทคโนโลยีสารสนเทศและการสื่อสาร

คณะโลจิสติกส์และซัพพลายเชน
- การจัดการโลจิสติกส์และโซ่อุปทาน

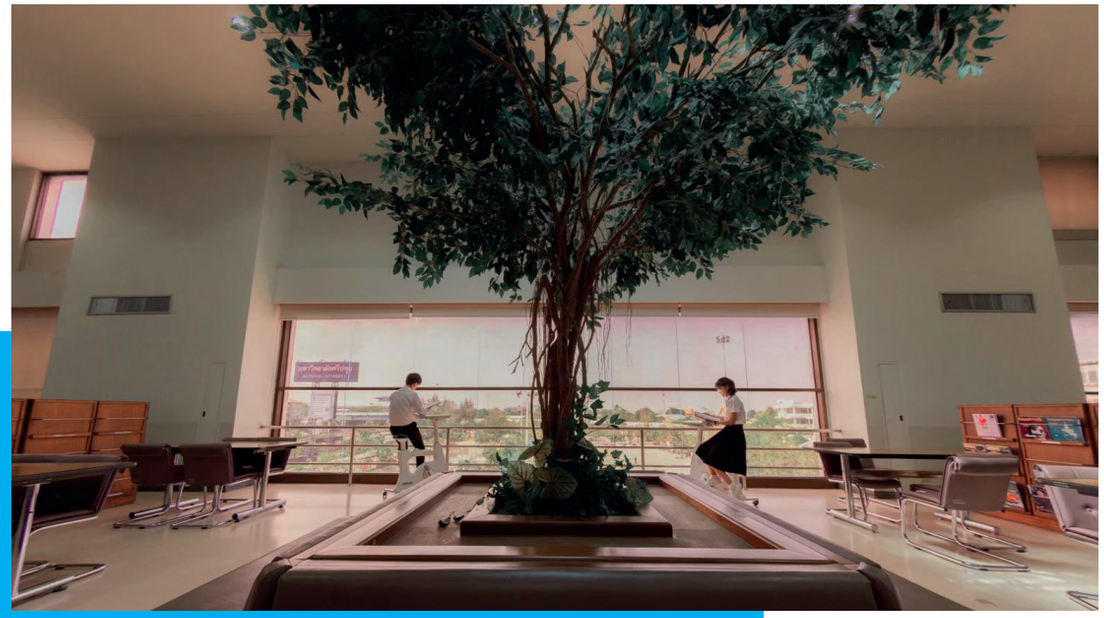

ทุนการศึกษา วิทยาเขตชลบุรี

• ทุนมหาวิทยาลัยศรีปทุมสู่โรงเรียนน้อง	ทุนการศึกษา 10,000 บาท
• ทุนความสามารถพิเศษ	ทุนการศึกษา ค่าหน่วยกิต (ตลอดหลักสูตร)
• ทุนสำหรับนักกีฬา	ทุนการศึกษา ค่าหน่วยกิต (ตลอดหลักสูตร)
• ทุน TCAS	ทุนการศึกษา 10,000 บาท
• ทุนโควตาแนะแนวศรีปทุม ชลบุรี เมื่อสมัครผ่านการแนะแนวของสำนักประชาสัมพันธ์ฯ	ทุนการศึกษาสูงสุด 10,000 บาท
• ทุนครอบครัวศรีปทุม ชลบุรี สำหรับผู้ที่มีนามสกุลเดียวกับศิษย์เก่าและ ศิษย์ปัจจุบัน มหาวิทยาลัยศรีปทุม ชลบุรี	ทุนการศึกษาสูงสุด 10,000 บาท
• ทุนครอบครัวข้าราชการทหารและข้าราชการตำรวจ สำหรับข้าราชการทหาร ข้าราชการตำรวจ หรือสามี-ภรรยา-บุตร-พี่/น้อง	ทุนการศึกษาสูงสุด 10,000 บาท
• ทุนครอบครัวบุคลากร ทางการศึกษา สำหรับบุคคลากรทางการศึกษา หรือสามี-ภรรยา-บุตร-พี่/น้อง	ทุนการศึกษาสูงสุด 10,000 บาท
• ทุน SPUC Porfolio 3 ดี	ทุนการศึกษาสูงสุด 30,000 บาท
• ทุนกิจกรรมร่วมกับคณะ	ทุนการศึกษาสูงสุด 10,000 บาท

* เงื่อนไขเป็นไปตามมหาวิทยาลัยกำหนด

การกู้ยืมกองทุน กรอ./กยศ.

ผู้ต้องการกู้ยืม กรอ. / กยศ. ชำระเงินค่าลงทะเบียน 6,000 บาท*

*เงื่อนไขการกู้เป็นไปตามกำหนดของ กยศ. และมหาวิทยาลัย

www.chonburi.spu.ac.th

ID: @spuchon

สมัครเรียน
โทร. 0 3814 6123
www.chonburi.spu.ac.th

มหาวิทยาลัยศรีปทุม วิทยาเขตขอนแก่น

มหาวิทยาลัยศรีปทุม วิทยาเขตขอนแก่น เปิดดำเนินการสอนตั้งแต่ พ.ศ. 2556 ตั้งอยู่เลขที่ 82/12 หมู่ 4 ถนนศรีจันทร์ ตำบลในเมือง อำเภอเมือง จังหวัดขอนแก่น เพื่อรองรับการขยายตัวของธุรกิจและการค้าในภาคตะวันออกเฉียงเหนือ และเพื่อเป็นการตอบสนองการเป็นสมาชิกประชาคมอาเซียน ปัจจุบันเปิดสอนระดับปริญญาตรี และปริญญาโท

ปริญญาตรี (สำหรับผู้จบ ม.6 หรือ ปวช.)

ภาคปกติและภาคเสาร์ – อาทิตย์

คณะนิติศาสตร์
- นิติศาสตร์

คณะบริหารธุรกิจ
- การบริหารและการจัดการสมัยใหม่
- การตลาดดิจิทัล

วิทยาลัยโลจิสติกส์และซัพพลายเชน
- การจัดการโลจิสติกส์และโซ่อุปทาน

คณะบัญชี
- การบัญชี

คณะเทคโนโลยีสารสนเทศ
- เทคโนโลยีมัลติมีเดีย

คณะนิเทศศาสตร์
- ดิจิทัลทีวีและสื่อออนไลน์
- สื่อสารการแสดง
- การออกแบบสื่อสารออนไลน์

วิทยาลัยการท่องเที่ยวและการบริการ
- ธุรกิจการบิน
- การจัดการการท่องเที่ยวและไมซ์
- การจัดการโรงแรมและไมซ์

คณะศิลปศาสตร์
- ภาษาอังกฤษสื่อสารธุรกิจ

ปริญญาตรี (สำหรับผู้จบ ปวส.)

ภาคปกติและภาควันอาทิตย์วันเดียว

คณะบริหารธุรกิจ
- การบริหารและการจัดการสมัยใหม่

วิทยาลัยโลจิสติกส์และซัพพลายเชน
- การจัดการโลจิสติกส์และโซ่อุปทาน

คณะบัญชี
- บัญชี

คณะเทคโนโลยีสารสนเทศ
- เทคโนโลยีสารสนเทศทางธุรกิจ

คณะนิเทศศาสตร์
- ดิจิทัลทีวีและสื่อออนไลน์
- สื่อสารการแสดง

วิทยาลัยการท่องเที่ยวและการบริการ
- การจัดการการท่องเที่ยวและไมซ์

คณะศิลปศาสตร์
- ภาษาอังกฤษสื่อสารธุรกิจ

รอบการรับสมัคร ปีการศึกษา 2564

รอบการรับสมัคร	รับสมัครและลงทะเบียน	ทุนการศึกษา	
รอบโควตา 1	1 มิ.ย. - 25 ธ.ค. 63	• ปวช./ม.6/กศน. • ปวส.	รับทุนสูงสุด 20,000 บาท* รับทุนสูงสุด 8,000 บาท*
รอบโควตา 2	3 ม.ค. - 31 มี.ค. 64	• ปวช./ม.6/กศน. • ปวส.	รับทุนสูงสุด 10,000 บาท* รับทุนสูงสุด 4,000 บาท*
รอบปกติ	1 เม.ย. - 12 มิ.ย. 64	• ปวช./ม.6/กศน. • ปวส.	รับทุนตามมหาวิทยาลัยกำหนด
รอบหลัง Admission	13 มิ.ย. - 31 ส.ค. 64	• ปวช./ม.6/กศน. • ปวส.	รับทุนตามมหาวิทยาลัยกำหนด

* เงื่อนไขเป็นไปตามมหาวิทยาลัยกำหนด

สมัครเรียน
โทร. 0 4322 4111, 09 2537 4400
www.khonkaen.spu.ac.th

www.khonkaen.spu.ac.th

ID: @spukk60

SPU SRIPATUM UNIVERSITY

มหาวิทยาลัยศรีปทุม กทม.
รับนักศึกษาใหม่ ระดับปริญญาตรี
หลักสูตร 4 ปี 5 ปี และหลักสูตรเทียบโอน 2-3 ปี

ปีการศึกษา 2564 รับสมัครวันนี้เป็นต้นไป ทุกวัน 9.00-17.00 น.
สมัครด้วยตนเองที่มหาวิทยาลัยศรีปทุม หรือ สมัครออนไลน์ที่ www.spu.ac.th

ปริญญาตรี (สำหรับผู้จบ ม.6 หรือ ปวช.)

คณะสหวิทยาการ เทคโนโลยีและนวัตกรรม
- สหวิทยาการ เทคโนโลยีและนวัตกรรม*
- สหวิทยาการฯ (มุ่งเน้นการตลาดดิจิทัล)*

วิทยาลัยการบินและคมนาคม
- การจัดการความปลอดภัยการบิน

วิทยาลัยการท่องเที่ยวและการบริการ
- ธุรกิจการบิน (ไทย/นานาชาติ)
- การจัดการบริการธุรกิจเรือสำราญ
- การจัดการโรงแรมและไมซ์
- การจัดการการท่องเที่ยวและไมซ์

คณะศิลปศาสตร์
- ภาษาอังกฤษสื่อสารธุรกิจ
- ภาษาญี่ปุ่นเพื่อการสื่อสารธุรกิจ
- ภาษาจีนสื่อสารธุรกิจ

คณะนิเทศศาสตร์
- สื่อสารการแสดง
- ภาพยนตร์และสื่อดิจิทัล
- ดิจิทัลทีวีและสื่อออนไลน์
- การออกแบบสื่อสารออนไลน์

คณะบริหารธุรกิจ
- บริหารธุรกิจ
- การจัดการธุรกิจด้านการบิน
- ธุรกิจระหว่างประเทศ
- การบริหารและการจัดการสมัยใหม่ (ปกติ, เสาร์-อาทิตย์)
- การตลาดดิจิทัล

คณะบัญชี
- การบัญชี

วิทยาลัยโลจิสติกส์และซัพพลายเชน
- การจัดการโลจิสติกส์และโซ่อุปทาน
- การจัดการโลจิสติกส์และโซ่อุปทาน (SPU-ITBS-TIFFA)

คณะวิศวกรรมศาสตร์
- วิศวกรรมระบบราง
- วิศวกรรมไฟฟ้า (ปกติ, นอกเวลาราชการ)**
- วิศวกรรมโยธา (ปกติ, นอกเวลาราชการ)**
- วิศวกรรมเครื่องกล (ปกติ, นอกเวลาราชการ)**
- วิศวกรรมยานยนต์สมัยใหม่
- วิศวกรรมอุตสาหการ

คณะเทคโนโลยีสารสนเทศ
- เทคโนโลยีสารสนเทศและการสื่อสาร
- วิศวกรรมคอมพิวเตอร์

คณะสถาปัตยกรรมศาสตร์
- สถาปัตยกรรม
- การออกแบบภายใน

คณะดิจิทัลมีเดีย
- ดิจิทัลอาร์ตส์
- คอมพิวเตอร์แอนิเมชันและวิชวลเอฟเฟกต์
- การออกแบบอินเทอร์แอคทีฟและเกม
- การออกแบบกราฟิก

คณะนิติศาสตร์
- นิติศาสตร์ (ปกติ, เสาร์-อาทิตย์)

Sripatum International College
- Airline Business
- Business Management

SPU's British College
- การจัดการธุรกิจ (หลักสูตร 3 ปี)

ปริญญาตรี (สำหรับผู้จบ ปวส.)

วิทยาลัยการท่องเที่ยวและการบริการ
- การจัดการโรงแรมและไมซ์
- การจัดการการท่องเที่ยวและไมซ์

คณะบริหารธุรกิจ
- การบริหารและการจัดการสมัยใหม่ (อาทิตย์วันเดียว)
- การตลาดดิจิทัล (อาทิตย์วันเดียว)
- บริหารธุรกิจ

วิทยาลัยโลจิสติกส์และซัพพลายเชน
- การจัดการโลจิสติกส์และโซ่อุปทาน (อาทิตย์วันเดียว)

คณะบัญชี
- การบัญชี (ปกติ, อาทิตย์วันเดียว)

คณะวิศวกรรมศาสตร์
- วิศวกรรมระบบราง
- วิศวกรรมไฟฟ้า (นอกเวลาราชการ)**
- วิศวกรรมโยธา (นอกเวลาราชการ)**
- วิศวกรรมเครื่องกล (นอกเวลาราชการ)**

คณะเทคโนโลยีสารสนเทศ
- เทคโนโลยีสารสนเทศและการสื่อสาร (ปกติ, อาทิตย์วันเดียว)

คณะดิจิทัลมีเดีย
- การออกแบบกราฟิก

* หลักสูตรอยู่ระหว่างเสนอ สกอ. รับทราบ
** วิศวกรรมไฟฟ้า โยธา และเครื่องกล มีรอบเรียนนอกเวลาราชการ (วิศวกรรมทุกสาขามีรอบเรียนในเวลาราชการ)

หนังสือยินยอม
ให้เก็บรวบรวม ใช้หรือเปิดเผยข้อมูลส่วนบุคคล

มหาวิทยาลัยศรีปทุม ได้ตระหนักถึงความสำคัญและสิทธิความเป็นส่วนตัวของข้อมูลส่วนบุคคล จึงได้จัดทำนโยบายคุ้มครองข้อมูลส่วนบุคคลและเอกสารแจ้งการประมวลผลข้อมูลขึ้น เพื่อคุ้มครองข้อมูลส่วนบุคคลและเพื่อให้เจ้าของข้อมูลได้ทราบและเข้าใจนโยบายคุ้มครองข้อมูลส่วนบุคคล รวมถึงสิทธิและหน้าที่ของเจ้าของข้อมูล ที่มหาวิทยาลัยศรีปทุม ได้ทำการรวบรวม การเก็บรักษา การใช้ การเปิดเผยข้อมูลส่วนบุคคล รวมถึงข้อจำกัดสิทธิต่างๆ ตามพระราชบัญญัติคุ้มครองข้อมูลส่วนบุคคล พ.ศ. 2562

- ท่านได้อ่านและทำความเข้าใจเอกสารแจ้งการประมวลผลข้อมูลมหาวิทยาลัยศรีปทุม (Document for data processing of Sripatum University) เรียบร้อยแล้ว https://bit.ly/37tBlXH
- ท่านสามารถยื่นคำขอในการใช้สิทธิ และร้องเรียนการรวบรวม จัดเก็บ ใช้ และเปิดเผยข้อมูลส่วนบุคคลได้ที่ DPO@spu.ac.th
- ท่านสามารถถอนความยินยอมในการรวบรวม จัดเก็บ ใช้ และเปิดเผยข้อมูลส่วนบุคคลได้ที่ DPO@spu.ac.th

ด้วยมุ่งหวังว่าท่านจะได้รับประโยชน์จากการคุ้มครองข้อมูลส่วนบุคคลมหาวิทยาลัยศรีปทุม จึงใคร่ขอความยินยอมในการรวบรวม จัดเก็บ ใช้ หรือเปิดเผยข้อมูลส่วนบุคคลที่ท่านให้ไว้แก่มหาวิทยาลัยศรีปทุม ตามวัตถุประสงค์ข้อกำหนดสิทธิและเงื่อนไขดังต่อไปนี้

1. การรวบรวมและจัดเก็บข้อมูลส่วนบุคคลจะกระทำโดยมีวัตถุประสงค์ เพื่อประโยชน์ในการบริหารจัดการ การให้บริการ หรือการจัดกิจกรรมด้านการศึกษา หรือประโยชน์อื่นใดที่เกี่ยวกับภารกิจของมหาวิทยาลัยศรีปทุมรวมถึงเพื่อประโยชน์ในการวิเคราะห์ข้อมูลการนำเสนอบริการและผลิตภัณฑ์หรือการบริการด้วยวิธีทางอิเล็คทรอนิกส์อื่นใดภายใต้วัตถุประสงค์ของมหาวิทยาลัยศรีปทุมเท่านั้นและยินยอมให้มหาวิทยาลัยศรีปทุมเปิดเผยข้อมูลส่วนบุคคลให้แก่บริษัทในกลุ่มธุรกิจ และพันธมิตรทางธุรกิจของมหาวิทยาลัยศรีปทุม

2. มหาวิทยาลัยศรีปทุม จะทำการรวบรวมและจัดเก็บข้อมูลที่ท่านใช้ในการร่วมกิจกรรมในเว็บไซต์หรือแอปพลิเคชัน หรือข้อมูลบัญชีผู้ใช้งาน (Account) หรือข้อมูลที่ท่านได้แก้ไขปรับปรุงในข้อมูลบัญชีผู้ใช้งาน (Account) ผ่านเว็บไซต์หรือแอปพลิเคชัน ที่มหาวิทยาลัยศรีปทุมจัดทำขึ้น หรือที่เจ้าของข้อมูลได้ส่งให้แก่มหาวิทยาลัยศรีปทุมหรือทีมงานของมหาวิทยาลัยศรีปทุมเพื่อดำเนินการตามวัตถุประสงค์ของมหาวิทยาลัยศรีปทุม

3. มหาวิทยาลัยศรีปทุม จะทำการรวบรวมและจัดเก็บข้อมูลที่ท่านเข้าใช้งานเว็บไซต์ของมหาวิทยาลัยศรีปทุมโดยระบบของมหาวิทยาลัยศรีปทุมจะเก็บข้อมูลการใช้งานของท่านที่คลิกเข้าใช้งานโดยอัตโนมัติ รวมถึงมีการใช้ฟังก์ชันการตัดสินใจโดยระบบอัตโนมัติรวมถึง Profiling ในการใช้บริการของท่านด้วย

4. ท่านมีสิทธิถอนความยินยอมในการรวบรวม จัดเก็บ ใช้ และเปิดเผยข้อมูลส่วนบุคคลได้เสียเมื่อใดก็ได้ แต่การถอนความยินยอมจะไม่กระทบต่อการเก็บรวบรวม ใช้ หรือเปิดเผยข้อมูลส่วนบุคคลที่ท่านได้ให้ความยินยอมไปแล้วก่อนหน้านี้

อนึ่ง ก่อนให้ความยินยอมข้าพเจ้าได้อ่านและเข้าใจในวัตถุประสงค์ข้อกำหนดและเงื่อนไขซึ่งระบุไว้ด้านบนของความยินยอมนี้อย่างชัดเจนแล้วจึงลงลายมือชื่อไว้เป็นสำคัญ

ลงชื่อ ..... ผู้ให้ความยินยอม

(.....)

SPU
SRIPATUM UNIVERSITY

แบบสอบถาม

ชื่อ-นามสกุล..... ชื่อเล่น.....อายุ.....
กำลังศึกษาอยู่ระดับชั้น..... แผนการเรียน.....
โรงเรียน..... เขต/อำเภอ..... จังหวัด.....
เบอร์มือถือ..... E-mail..... Line ID.....
ที่อยู่ปัจจุบัน (บ้าน) .....
รหัสไปรษณีย์..... วัน/เดือน/ปี เกิด .....

มหาวิทยาลัยที่อยากเรียนต่อปริญญาตรี

1. มหาวิทยาลัย..... คณะ ..... สาขา.....
2. มหาวิทยาลัย..... คณะ ..... สาขา.....

หากสนใจศึกษาต่อมหาวิทยาลัยศรีปทุม กรุณาระบุวิทยาเขต

○ กทม. ○ ชลบุรี ○ ขอนแก่น

ใครช่วยตัดสินใจเลือกมหาวิทยาลัย (ตอบได้มากกว่า 1 ข้อ)

○ ครอบครัว / ญาติ พี่ น้อง ○ ครูแนะแนว ○ เพื่อน ○ รุ่นพี่ ○ พี่แนะแนว
○ ข้อมูลจากสื่อต่างๆ ○ พี่ Admin Line@ และ Facebook ของมหาวิทยาลัย

รู้จักมหาวิทยาลัยศรีปทุม จากที่ใดบ้าง (ตอบได้มากกว่า 1 ข้อ)

○ facebook ○ พี่แนะแนว ○ ครูแนะแนว ○ Line ○ Poster
○ ออกบูธนิทรรศการ ○ เพื่อน ○ ครอบครัว ○ รุ่นพี่
○ Website (โปรดระบุ).....
○ อื่นๆ (โปรดระบุ).....

ความพึงพอใจในการแนะแนว

○ มากที่สุด ○ มาก ○ ปานกลาง ○ น้อย ○ ควรปรับปรุง

วิธีการสมัคร

SPU

สมัคร Online ที่เว็บไซต์ www.spu.ac.th/study/bachelor
สมัครด้วยตนเองที่มหาวิทยาลัยศรีปทุม

SPU
ชำระเงินค่าสมัครที่ 7-11 /
ธนาคาร / มหาวิทยาลัยศรีปทุม

SPU
ชำระค่าลงทะเบียน
ที่มหาวิทยาลัยศรีปทุม

เอกสารการสมัครเรียน

สำเนาหลักฐานการสำเร็จการศึกษา ระดับ ม.6, ปวช.3, กศน. ม.6, ปวส.2 หรือเทียบเท่า
(ถ้ายังไม่ได้รับวุฒิ ให้นำใบรับรองผลการเรียนมาแทน)
2 ชุด

สำเนาบัตรประชาชน
1 ชุด

สำเนาทะเบียนบ้าน
1 ชุด

รูปถ่ายขนาด 1 นิ้ว
3 ชุด

สมัครและสอบถามได้ที่

สำนักงานรับสมัคร
มหาวิทยาลัยศรีปทุม
www.spu.ac.th

- กทม. 0 2558 6888 ต่อ 2121-4, 06 1420 5641-4
- ชลบุรี 0 3814 6123
- ขอนแก่น 0 4322 4111, 09 2537 4400

แผนที่การเดินทาง
มหาวิทยาลัยศรีปทุม กทม.

การเดินทางโดยรถโดยสารประจำทาง

เส้นทางที่ 1 อนุสาวรีย์ชัยสมรภูมิ

- เริ่มต้นการเดินทางด้วยรถประจำทางที่เกาะพหลโยธิน ทั้งหมด 6 สาย

1. สาย 26 มีนบุรี - อนุสาวรีย์ชัยฯ
2. สาย 34 รังสิต - หัวลำโพง
3. สาย 39 มธ.ศูนย์รังสิต - อนุสาวรีย์ชัยฯ
4. สาย 59 รังสิต - สนามหลวง
5. สาย 503 รังสิต - สนามหลวง
6. สาย 522 รังสิต - อนุสาวรีย์ชัยฯ

เส้นทางที่ 2 ขนส่งหมอชิต

- สถานีขนส่งหมอชิตมีรถโดยสารประจำทางที่ถึงหน้ามหาวิทยาศรีปทุมได้ คือ สาย 26 เท่านั้น

เส้นทางที่ 3 สายใต้ใหม่
(ต้องต่อรถที่อนุสาวรีย์ชัยฯ)

- จุดสังเกตป้ายรอรถจะอยู่ด้านหน้าอู่รถแท็กซี่ สามารถขึ้นรถประจำทางได้ทั้งหมด 5 สาย

1. สาย 177 บางบัวทอง - อนุสาวรีย์ชัยฯ
2. สาย 515 ศาลายา-อนุสาวรีย์ชัยฯ
3. สาย 539 อ้อมน้อย - อนุสาวรีย์ชัยฯ

- นอกจากนี้ยังมีรถประจำทางสายอื่นๆ แต่จะรอกันนานหน่อย

1. สาย 125 ศาลายา – อนุสาวรีย์ชัยฯ
2. สาย 183 อ้อมใหญ่ – อนุสาวรีย์ชัยฯ

*รถเมล์จะจอดตามเกาะต่างๆ รอบอนุสาวรีย์ชัยสมรภูมิ ให้น้องๆ มาขึ้นรถที่จุดรอรถเกาะพหลโยธินเพื่อต่อรถจากจุดนี้ไปยังมหาวิทยาลัย โดยสามารถขึ้นรถประจำทางได้ทั้งหมด 6 สาย (26 / 34 / 39 / 59 / 503 / 522)

เส้นทางที่ 4 รังสิต

- จุดขึ้นรถโดยสารประจำทางถูกจัดไว้อย่างเป็นระเบียบ เรียกว่า FUTURE PARK STATION สามารถขึ้นรถประจำทางได้ทั้งหมด 5 สาย

1. สาย 34 รังสิต - หัวลำโพง
2. สาย 39 มธ.ศูนย์รังสิต - อนุสาวรีย์ชัยฯ
3. สาย 59 รังสิต - สนามหลวง
4. สาย 503 รังสิต - สนามหลวง
5. สาย 522 รังสิต - อนุสาวรีย์ชัยฯ

เส้นทางที่ 5 บางนา

- ขึ้นรถที่จุดรอรถฝั่งตรงข้ามกรมอุตุนิยมวิทยา สามารถขึ้นรถเมล์ได้ 1 สายแต่นั่งยาวถึงมหาวิทยาลัยคือ สาย 129

การเดินทางโดยรถไฟฟ้า

มา มหาวิทยาลัยศรีปทุม ลง "สถานีบางบัว"

Dek64 เดินทางง๊ายง่าย ไม่ว่าจะอยู่ที่ไหนก็เดินทางมาเรียนที่มหาวิทยาลัยศรีปทุมได้ง่ายๆ สะดวกสบาย ด้วยรถไฟฟ้าสายสีเขียว เพราะ **"สถานีบางบัว"** จอดเทียบหน้ามหาวิทยาลัย ลงจากรถไฟฟ้าปุ๊บ ถึงประตูมหาวิทยาลัยปั๊บ เรียนเสร็จนัดแฮงเอาท์กับเพื่อนต่อสบายๆ เพียง 5 นาที ถึงเมเจอร์รัชโยธิน 10 นาที ถึงเซ็นทรัลพลาซา ลาดพร้าว หรือจะไปช้อปปิ้งต่อที่สยามก็เดินทางแค่ไม่เกิน 30 นาที

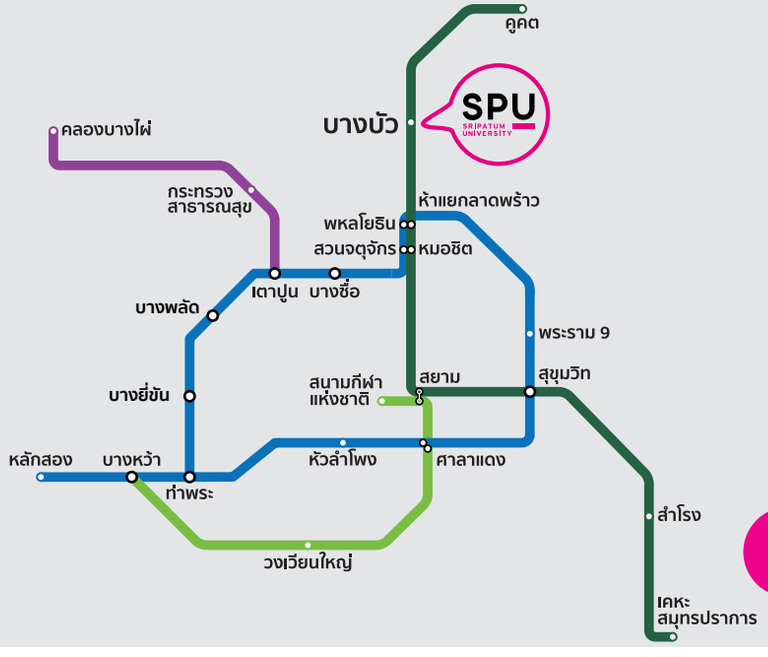

ลงจากรถไฟฟ้าปุ๊บ
ถึง SPU ปั๊บ

กทม.
ถนนพหลโยธิน แขวงเสนานิคม
เขตจตุจักร กรุงเทพฯ 10900
โทร. 06 1420 5641-4, 0 2558 6888
www.spu.ac.th

ชลบุรี
ถนนบางนา-ตราด ตำบลคลองตำหรุ
อำเภอเมือง จังหวัดชลบุรี 20000
โทร. 0 3814 6123
www.chonburi.spu.ac.th

ขอนแก่น
ถนนศรีจันทร์ ตำบลในเมือง
อำเภอเมือง จังหวัดขอนแก่น 40000
โทร. 0 4322 4111, 09 2537 4400
www.khonkaen.spu.ac.th